Bollschweil st. ulrich

Amtliches Mitteilungsblatt der Gemeinde Bollschweil

Herausgeber:
Bürgermeisteramt Bollschweil • Hexentalstraße 56 • 79283 Bollschweil
Fon 07633/9510-0 • Fax 07633/9510-30
gemeinde@bollschweil.de • **www.bollschweil.de**

DONNERSTAG, den 05. Juni 2014 Nr. 23

Für den redaktionellen Teil ist das Bürgermeisteramt verantwortlich, für die Anzeigen der Primo-Verlag, A. Stähle, Meßkircher Straße 45 • 78333 Stockach
Fon 07771/9317-0 • Fax 07771/9317-40
info@primo-stockach.de
www.primo.stockach.de

Die Feuerwehr informiert:

Freitag, der 13. Juni ist bundesweiter Rauchmeldertag!

Rauchmelder retten Leben

Bei einem Brand ist vieles abgesichert: das Auto, das eigene Haus, das Inventar. Alles ist ersetzbar. Doch wie sieht es mit unserem Leben aus? Wer beschützt bei einem Brand in den eigenen vier Wänden mein Leben und das meiner Familie? Rauchmelder. Deswegen gibt es mittlerweile in 13 Bundesländern eine gesetzlich vorgeschriebene Rauchmelderpflicht. Viele Vermieter sind ihren Pflichten zur Installation von Rauchmeldern bereits nachgekommen. Wohnungs- und Hauseigentümer, die ihr Eigentum selbst bewohnen, sind jedoch oft unzureichend informiert. Deshalb stehen sie beim diesjährigen Rauchmeldertag am 13. Juni 2014 im Vordergrund.

Worauf beim Kauf eines Rauchmelders geachtet werden sollte
Rauchmelder müssen mit dem CE-Zeichen inkl. Prüfnummer und der Angabe „EN 14604“ versehen sein. Aufgrund der Tatsache, dass das CE-Zeichen an einem Rauchmelder aber keine Aussage über dessen Qualität trifft, sondern nur besagt, dass das Produkt in Europa verkauft werden darf, gibt es seit 2012 das unabhängige Qualitätszeichen „Q“. Rauchmelder mit dem „Q“ werden einer erweiterten Qualitätsprüfung unterzogen. Sie werden auf ihre Langlebigkeit geprüft, weisen eine deutliche Reduktion von Falschalarmen auf, haben eine erhöhte Stabilität, z. B. gegen äußere Einflüsse, und eine fest eingebaute Batterie, die über eine Lebensdauer von mindestens 10 Jahren verfügt. „Damit Käufern, die besonderen Wert auf Qualität und Zuverlässigkeit legen, eine verlässliche Entscheidungshilfe geboten werden kann, gibt es das „Q“ als unabhängiges Qualitätszeichen“, erklärt Christian Rudolph, Vorsitzender des Forums Brandrauchprävention e.V.

Wie und wo Rauchmelder installiert werden müssen
Laut den Bauordnungen der Bundesländer mit Rauchmelderpflicht müssen Rauchmelder in Kinder- und Schlafzimmern sowie in Fluren angebracht werden. Damit die Melder vom Brandrauch ungehindert erreicht werden und so schon Brände in der Entstehungsphase erkennen können, ist es wichtig, dass sie an der Decke möglichst in der Raummitte angebracht werden. Wer über eine Wohnung oder ein Haus mit mehreren Etagen verfügt, sollte auch den Keller bzw. den Dachboden nicht vergessen.

Regelmäßige Wartung
Der beste Rauchmelder kann im Ernstfall nicht funktionieren, wenn z. B. die Batterie leer oder der Rauchmelder stark verschmutzt ist. Daher ist eine regelmäßige Wartung unbedingt notwendig. „Eigentümer, die ihre Wohnung oder ihr Haus selbst bewohnen, sind für die Funktionsfähigkeit ihrer Rauchmelder persönlich verantwortlich. Die Wartung beinhaltet u. a. das Drücken der Prüftaste nach Herstellerangaben, um zu schauen, ob die Batterie und der Alarmgeber noch funktionieren. Des Weiteren sollte auch genau kontrolliert werden, ob die Öffnungen am Rauchmelder frei von Staub und Flusen sind. Unabhängig vom Drücken der Prüftaste ist ein Batteriewechsel erforderlich, wenn der Rauchmelder einen Warnton aussendet“, so Mike Filzen, Pressesprecher der Feuerwehr Essen. Wer mit der Installation und der Wartung ganz auf Nummer sicher gehen will, beauftragt am besten einen Dienstleister, der z. B. den bundesweiten Standard des Forums Brandrauchprävention „Q-Geprüfte Fachkraft für Rauchwarnmelder“ erfüllt und damit über die geeigneten Qualifikationen verfügt. Ob der Vermieter oder der Mieter für die Wartung zuständig ist, ist in den Bundesländern unterschiedlich geregelt. Alle Informationen zur Rauchmelderpflicht in den Bundesländern und zu Rauchmeldern allgemein finden Sie unter **www.rauchmelder-lebensretter.de**

Quelle: Pressemitteilung des Forums Brandrauchprävention e.V. zum Rauchmeldertag 2014

Die Kampagne wird unterstützt von: vfdb – Vereinigung zur Förderung des Deutschen Brandschutzes e.V.
DFV – Deutscher Feuerwehrverband
Bundesverband des Schornsteinfegerhandwerks
GDV – Gesamtverband der Deutschen Versicherungswirtschaft
ZVEI – Zentralverband der Elektrotechnik und Elektronikindustrie, Fachverband Sicherheitssysteme
BHE – Bundesverband Sicherheitstechnik e.V.

Amtliche Bekanntmachungen

Aus der Gemeinderatssitzung am 21.05.2014

Marie-Luise-Kaschnitz-Gedenkraum im Rathaus

Dr. Schmidt, Deutsches Literaturarchiv Marbach, hat die neue Konzeption vorgestellt, die er im Vorfeld mit dem Arbeitskreis Marie-Luise-Kaschnitz der Agenda Bollschweil 21 abgestimmt hatte. Der Gemeinderat hat diese gebilligt, sodass die Ausschreibung der Arbeiten erfolgen kann. Die Ausstellung soll am 40. Todestag von Marie Luise Kaschnitz am 10.10.2014 eröffnet werden.

Betreuung der in Bollschweil untergebrachten Flüchtlinge

Der Arbeitskreis Integration der Agenda Bollschweil 21 gab einen Sachstandsbericht seiner Arbeit. Er betreut derzeit vier Einzelpersonen, die im Löwen untergebracht sind, sowie eine vierköpfige Familie, die in der Möhlinstraße wohnt, hilft bei Behördengängen, Arztbesuchen, gibt Deutschkurse, sucht Jobs, usw. Der Bürgermeister bedankt sich für die wertvolle ehrenamtliche Arbeit des Arbeitskreises Intergration

Bedarfsplanung für das Kindergartenjahr 2014/2015

Der Gemeinderat hat die Bedarfsplanung für das Kindergartenjahr 2014/2015 zustimmend zur Kenntnis genommen. Die Bedarfsplanung kann auf der Homepage der Gemeinde www.bollschweil.de unter „Gemeindeleben – Kinder & Jugendliche – Kindergarten St. Joseph“ eingesehen werden.

Einrichtung einer Gemeinschaftsschule in Ehrenkirchen zum Schuljahresbeginn 2014/15

Der Gemeinderat hat der Neufassung der öffentlich-rechtlichen Vereinbarung zugestimmt, die durch die Umwandlung der Jenger-Werkrealschule zum neuen Schuljahr in eine Gemeinschaftsschule erforderlich wurde. Die Bollschweil betreffenden inhaltlichen Regelungen, insbesondere zur Kostenbeteiligung, zu Investitionen, zur Beteiligung an Schulentscheidungen etc. entsprechen den Regelungen der bisherigen Vereinbarung über den Betrieb der Werkrealschule. Die Gemeinschaftsschule startet mit 52 Schülern, davon sind 8 aus Bollschweil.

Stellungnahme zu einem Antrag auf Baugenehmigung

Der Gemeinderat hat das gemeindliche Einvernehmen zu einem Antrag auf Baugenehmigung für den Ausbau von Scheune und Einbau von Gauben in bestehendes Wohngebäude mit landwirtschaftlichen Nebengebäuden im Leimbachweg erteilt.

Bauvorhaben des Bildungshauses Kloster St. Ulrich e.V. - Löschwasserversorgung

Zur Sicherstellung einer ausreichenden Löschwasserversorgung ist eine Löschwassermenge von mindestens 96 m^2/h über mindestens zwei Stunden erforderlich und muss bis zur Bezugsfertigung und vor Inbetriebnahme des Gebäudes nachgewiesen werden. Die von der Gemeinde zu stellende Grundversorgung von 48 m^2/h ist vorhanden. Die weiteren 48 m^2/h muss der Bauherr im Einvernehmen mit der Gemeinde schaffen. Entsprechende Gespräche mit den Fachbehörden laufen. Sobald das Gesamtkonzept vorliegt, muss es zusammen mit den erforderlichen vertraglichen Vereinbarungen vom Gemeinderat beraten und beschlossen werden.

Wohnung für Flüchtlinge gesucht

Die Gemeinde hat derzeit vier Flüchtlinge aus Afrika im ehemaligen Gasthaus Löwen untergebracht. Drei davon sind bereits berufstätig und verdienen damit ihren Lebensunterhalt selbst. Diese Flüchtlinge möchten sich in Bollschweil weiter integrieren und suchen nun zusammen als Wohngemeinschaft oder alleine bezahlbaren privaten Wohnraum zur Miete.

Wenn Sie daran denken, freie Räume zu vermieten, setzen Sie sich doch bitte mit Herrn Bürgermeister Schweizer oder Herrn Zachow (Telefon 0 76 33 / 95 10-0, gemeinde@bollschweil.de) in Verbindung. Gerne kann auch die Gemeinde die Wohnung anmieten (Mietgarantie) und dann an die Flüchtlinge untervermieten.

Interessierte Bürgerinnen und Bürger können sich auch beim „Arbeitskreis Integration“ der Agenda Bollschweil 21, welcher die Flüchtlinge ehrenamtlich betreut, informieren (Ansprechpartnerinnen: Frau Benzing-Haege, Telefon 0 76 33 / 98 24 84, oder Frau Bolesch, Telefon 0 76 33 / 9 33 41 72).

Geben Sie den Flüchtlingen die Chance, Ihr Leben eigenständig zu bestreiten und sich bei uns zu integrieren. *Herzlichen Dank!*

Ihr Bürgermeisteramt

Allgemeine Informationen

Einladung zur Verbandsversammlung Zweckverband Breisgau Süd Touristik

Alle interessierte Bürgerinnen und Bürger sind herzlich eingeladen zur öffentlichen Verbandsversammlung des Zweckverbands Breisgau Süd Touristik, die am Mittwoch, den 11.06.2014 um 18.00 Uhr im Bürgersaal des Rathauses Münstertal stattfinden wird. Auf der Tagesordnung stehen:

TOP 1: Jahresbericht 2013 des Geschäftsführers
TOP 2: Sachstandsbericht zum Wirtschaftsjahr 2013 und 2014
TOP 3: Abrundung der Gebietskulisse
TOP 4: Kooperation Verein Breisgau Süd Gastlichkeit e.V. – Zweckverband Breisgau Süd Touristik
TOP 5: Sachstandsbericht Anpassung der Kurtaxesatzungen innerhalb der Verbandskulisse

gez. R. Ahlers, Verbandsvorsitzender

Regierungspräsidium Freiburg

- Europäische Wasserrahmenrichtlinie -

Der Gute Zustand ist noch nicht überall erreicht

Ziel der EU im 2000 war es, mit der Europäischen Wasserrahmenrichtlinie (WRRL), in allen Gewässern sowie im Grundwasser einen „guten Zustand“ bis Ende 2015 zu erreichen. Das erste Maßnahmenprogramm zur Erreichung dieses Ziels wurde vom Landtag bereits 2009 verabschiedet und zwischenzeitlich konnten schon sehr viele der Maßnahmen realisiert werden. Dennoch musste das Regierungspräsidium jetzt feststellen, dass der gute Zustand noch nicht überall erreicht ist.

Daher sind weitere Verbesserungen erforderlich, die das RP Freiburg am:
Dienstag, den 24.06.2014, um 18:00 Uhr im Kreistagssaal des Landratsamtes Lörrach, **Palmstraße 3, 79539 Lörrach**
der Öffentlichkeit vorstellen und diskutieren möchte.

Die betroffenen Gewässer sind neben Hochrhein (unterhalb Aare), Wiese, Möhlin und Kander unter anderem folgende:

Neumagen, Sulzbach, Ehebach, Klemmbach, Hohlebach, Lippisbach und der Rhein (km 170 bis km 292), sowie Hauensteiner Alb, Hauensteiner Murg, Ibach, Hasel, Wehra, Steinenbach, Kleine Wiese und Schönenbach.

Zusätzliche Informationen zur Wasserrahmenrichtlinie und dem Maßnahmenprogramm finden Sie auch unter:
http://www.rp-freiburg.de/servlet/PB/menu/1290314/index.html

Agentur für Arbeit Freiburg

Deutsch-französische Berufsberatung im BiZ
Grenzen überschreiten für Bildung und Studium

Am Donnerstag, 12. Juni, informiert die französische Berufsberatung im Berufsinformationszentrum (BiZ) der Agentur für Arbeit Freiburg, Lehener Straße 77, über Ausbildungs- und Studienmöglichkeiten in Frankreich.

Die oberrheinische Region bietet auch grenzüberschreitend hervorragende Möglichkeiten zur Ausbildung und Erweiterung des persönlichen Horizonts. Mit einem Berufs- oder Studienabschluss in Frankreich vertieft man zudem Sprache und Kultur des regional wichtigsten Nachbarn. Frankreichinteressierte können sich wahlweise in deutscher oder französischer Sprache individuell beraten lassen (Terminreservierung Telefon 0761 2710 264, Telefax: -465, E-Mail: freiburg.biz@arbeitsagentur.de).

Fundsachen

- Geocaching Logbuch „Die Dichterin“

Abfallkalender

Samstag, 07.06.2014
Schnittgutsammelstelle
im Langendobel von 10.00 bis 12.00 Uhr geöffnet

Altpapiersammlung
Am Samstag, den 07.06.2014, sammelt die Jugendabteilung ab 9.00 Uhr in Bollschweil wieder Altpapier ein.

Dienstag, 10.06.2014
Gelber Sack

Mittwoch, 11.06.2014
Restmüll und Biotonne

bis 14.06.2014
Schrottsammlung durch die Trachtenkapelle St. Ulrich
Container im Steg, St. Ulrich

www.primo-heimatblatt.de
primo verlag
Fachverlag für Amts-, Mitteilungs- und Infoblätter
+ Individual-Print
Die **Online-Ausgabe** im Internet.

Notfalldienst

Notruf (Polizei, Feuerwehr, Rettungsdienst):	Telefon 1 12
Ärztlicher Notfalldienst:	Telefon 0 18 05 / 19 29 23 00
Zahnärztlicher Notfalldienst:	Telefon 07 61 / 8 85 08 30
Augenärztlicher Notfalldienst:	Telefon 07 61 / 8 09 98 00

Apotheken-Notfalldienst:
siehe Apotheken-Notfalldienstportal der Landesapothekenkammer Baden-Württemberg; http://lak-bw.notdienst-portal.de

Telefonseelsorge:	Telefon 08 00 / 1 11 01 11
Wasser	Telefon 01 71 / 4 92 20 33
Strom	Telefon 07623 92-1818
Gas	Telefon 08 00 / 2 76 77 67
Kabel-TV	Telefon 03 41 / 42 37 20 00

Notfalldienst-Apotheken

Do., 05.06.2014
>Fridolin-Apotheke Neuenburg
Müllheimer Str. 23, 79395 Neuenburg am Rhein, Tel.: 07631 - 79 37 00
08:30 bis 08:30 Uhr
>Kirchberg-Apotheke Ehrenkirchen
Jengerstr. 13, 79238 Ehrenkirchen, Tel.: 07633 - 87 94
08:30 bis 08:30 Uhr

Fr., 06.06.2014
>Hense´sche Apotheke Badenweiler
Luisenstr. 2, 79410 Badenweiler, Tel.: 07632 - 89 21 21
08:30 bis 08:30 Uhr
>Rebland-Apotheke Wolfenweiler
Basler Str. 24, 79227 Schallstadt (Wolfenweiler), Tel.: 07664 - 63 71
08:30 bis 08:30 Uhr

Sa., 07.06.2014
>Zollmatten-Apotheke
Poststr. 22, 79423 Heitersheim, Tel.: 07634 - 51 05 11
08:30 bis 08:30 Uhr

So., 08.06.2014
>Apotheke am Zöllinplatz
Zöllinplatz 4, 79410 Badenweiler, Tel.: 07632 - 89 15 76
08:30 bis 08:30 Uhr
>Batzenberg-Apotheke Schallstadt
Basler Str. 82, 79227 Schallstadt (Wolfenweiler), Tel.: 07664 - 6 01 80
08:30 bis 08:30 Uhr

Mo., 09.06.2014
>Malteser-Apotheke Heitersheim
Im Stühlinger 16, 79423 Heitersheim, Tel.: 07634 - 20 39
08:30 bis 08:30 Uhr

Di., 10.06.2014
>Hebel-Apotheke Müllheim
Werderstr. 31 A, 79379 Müllheim, Tel.: 07631 - 22 53
08:30 bis 08:30 Uhr
>Schneckental-Apotheke
Schwabenmatten 3, 79292 Pfaffenweiler, Breisgau, Tel.: 07664 - 60 09 00
08:30 bis 08:30 Uhr

Mi., 11.06.2014
>Katharina-Barbara-Apotheke
Hauptstr. 48, 79295 Sulzburg, Baden, Tel.: 07634 - 82 28
08:30 bis 08:30 Uhr
>Stadt-Apotheke Neuenburg
Schlüsselstr. 14, 79395 Neuenburg am Rhein, Tel.: 07631 - 77 10
08:30 bis 08:30 Uhr

Do., 12.06.2014
>Rats-Apotheke Bad Krozingen
Lammplatz 11, 79189 Bad Krozingen, Tel.: 07633 - 37 90
08:30 bis 08:30 Uhr

Für die Richtigkeit wird keine Gewährleistung übernommen. Informieren Sie sich vorab telefonisch bei der diensthabenden Apotheke.

Kirchliche Nachrichten

Katholische Pfarrgemeinde Bollschweil

Donnerstag, 05.06.2014
19.00 Uhr, Hl. Messe (Pfr. Krettenauer)

Pfingstsonntag, 08.06.2014
10.30 Uhr, Festgottesdienst mit Harald Bethäuser, verantwortl. Priester der Priesterausbildung und Berufseinführung

Pfingstmontag, 09.06.2014
keine Hl. Messe in Bollschweil
10.00 Uhr gemeinsamt Hl. Messe der Seelsorgeeinheit in Ehrenstetten

Donnerstag, 12.06.2014
09.30 Uhr, Wortgottesdienst (Diakon Feiler) besonders für ältere Gemeindemitglieder

Pfarrgemeinderat Bollschweil

Für Sie zum Vormerken:

Dreifaltigkeitssonntag 15. Juni 2014
Beginn um 10.15 Uhr Treffpunkt und Station an der Dreifaltigkeitssäule beim Löwen (Familie Potschull) mitgestaltet vom Kirchenchor danach Prozession zur Kirche, Eucharistiefeier mit H. Pfr. Krettenauer.

Fronleichnam 19. Juni 2014
Beginn um 9:00 Uhr Feierliche Eucharistiefeier mitgestaltet vom Kirchenchor mit H. Pfr. Bethäuser, danach die große Prozession, mitgestaltet vom Kirchenchor und der Trachtenkapelle mit Beteiligung der Erstkommunionkinder, der Kinder und Erzieherinnen des Kindergartens und der Vereine.

Der Prozessionsweg wird dieses Jahr etwas verkürzt; so dass möglichst Viele, auch die nicht mehr ganz so gut zu Fuß sind, teilnehmen können. (von der Kirche – über Hexentalstr. Mühlenweg – General von Holzing Str. - Hexentalstr.)

Wir haben die herzliche Bitte an Alle, die Häuser, entlang des Prozessionsweges zu schmücken und die drei Stationen vorzubereiten.

Vielen Dank im Voraus
Für den Pfarrgemeinderat: Monika Kenk

Katholische Pfarrgemeinde St. Ulrich

Freitag, 06.06.2014
19.00 Uhr, Hl. Messe (Pfr. Malzacher)

Pfingstsonntag, 08.06.2014
09.00 Uhr, Hl. Messe (Prof. Dr. Schockenhoff)
mitgestaltet vom Kirchenchor
14.30 Uhr, gemeinsame Pfingstvesper (Pfr. Krettenauer)

Pfingstmontag, 09.06.2014
keine Hl. Messe in St. Ulrich
10.00 Uhr, gemeinsame Hl. Messe der Seelsorgeeinheit in Ehrenstetten

Freitag, 13.06.2014
19.00 Uhr, Hl. Messe (Pfr. Krettenauer)

Evang. Pfarramt Ehrenkirchen-Bollschweil

Jengerstraße 9, 79238 Ehrenkirchen

Telefon: 07633/7020
Internet: www.ekeb.de
E-Mail: info@ekeb.de

Freitag, 06.06.2014
17.00 Uhr Spielenachmittag

Samstag, 07.06.2014
13.00 Uhr Silberne Hochzeit der Eheleute Sander

Sonntag, 08.06.2014 - Pfingsten
10.00 Uhr Gottesdienst mit Abendmahlfeier

Pfingstmontag, 09.06.2014
09.30 Uhr Frühstücksgottesdienst

Generationswechsel in Landeskirche und Erzdiözese
Am vergangenen Wochenende wurde Prof. Jochen Cornelius-Bundschuh in sein Amt als Landesbischof der Evangelischen Landeskirche in Baden eingeführt. Gleichzeitig wurde bekannt, dass Papst Franziskus Domkapitular Stephan Burger zum künftigen Erzbischof von Freiburg berufen hat. Wir gratulieren beiden, wünschen den beiden Bischöfen Gottes Segen für ihr Amt und bitten die Christen hier in unseren Orten, die beiden Männer in ihre Fürbitte aufzunehmen, damit von ihnen gute ökumenische Impulse in die Kirchen und die Gesellschaft ausgehen.

Das biblische Motto für die kommende Woche:
Es soll nicht durch Heer oder Kraft, sondern durch meinen Geist geschehen, spricht der Herr Zebaoth. *Sacharja 4,6*

Vereinsmitteilungen

Agenda 21
Veranstaltungen im Bollschweiler Dorftreff „Im Alten Rathaus“, Leimbachweg 2

Donnerstag, 05.06.2014, 19.30 Uhr
Die Zeit - vertraut und fremd
Bollschweiler Philosophie-Abend im Alten Rathaus
Vortrag und Moderation: Wolfgang Schupp
„Alles wiederholt sich, nichts kehrt uns wieder.“ (Max Frisch)
An diesem Abend wollen wir über verschiedene Zeitvorstellungen reden:
Über die Vorstellung von Zeit als einer ständigen Wiederkehr von Ereignissen (zyklische Zeit) und der Vorstellung von Zeit als ein fortschreitender Strom von Ereignissen, der sich von einem Anfangspunkt auf einen Endpunkt zubewegt (lineare Zeit).

Freitag, 06.06.2014, 15.00 -18.00 Uhr
Wochenmarkt; Einkehr bei Kaffee und Kuchen im Brotkörble
Büchereck im Alten Rathaus geöffnet; Bücher mitnehmen, leihen oder tauschen

Freitag, 13.06.2014, 15.00 -18.00 Uhr
Wochenmarkt; Einkehr bei Kaffee und Kuchen im Brotkörble
Büchereck im Alten Rathaus geöffnet; Bücher mitnehmen, leihen oder tauschen

Kontakt: Wolfgang Schupp Tel.82503

Bollschweiler Hexen 1970 e.V.

Unser nächster Stammtisch findet am Freitag dem 06. Juni 2014 um 20.00 Uhr im Bolando statt.

Schwarzwaldverein Freiburg-Hohbühl e.V.

Samstag, 07.06.2014 -
„145. Hauptversammlung“
des gesamten Schwarzwaldvereins in Frbg,

150 Jahre Schwarzwaldverein, Delegiertenversammlung und Festakt mit Ministerpräsident Kretschmann,
Info: Manfred Metzger, Tel: 07665/2430

Montag, 09.06.2014
„Traditionelle Pfingstwanderung zur Kapfhütte“,
Oberprechtal - Forellenhof - Kostgrundtanne - Gschasifelsen - Kapfhütte - Oberprechtal,
Treff: 9 Uhr, Hbf, Zug Elzach, Führerin steigt in Denzlingen zu,
Aufstieg: 720m, steil, Gehzeit: 5,5Std/16 km, schwer,
Einkehr: ja (Kapfhütte/Festzelt), Rucksackverpflegung: ja,
Führung: Annette Eichkorn, Tel: 07666/948519

Mittwoch, 11.06.2014 - „Mittwochwandertreff“
Leichte Wanderung, ca. 2 Std, Treff: 9,45 Uhr, Hbf (Halle),
Organisation/Info, Hildegard Buchholz, Tel: 0761/493057
Mobil: 01757314055

Gäste sind herzlich willkommen

Landfrauenverein St. Ulrich

Ganztagesausflug des LandFrauen-Vereins St. Ulrich am 11. Juni in den Hegau

Schon früh um 7.30 Uhr fahren wir in St. Ulrich mit dem „Karle-Bus“ los. An den üblichen Haltestellen im Hexental kann zugestiegen werden. Wir sind etwa 2 Stunden unterwegs, um beim ersten Ziel pünktlich anzukommen. In der Mayer-Mühle in Orsingen bekommen wir eine geführte Besichtigung mit anschließender Einkaufsmöglichkeit. Nach einer kurzen Fahrt sind wir in Eigeltingen im Restaurant „Lochmühle“. Dort werden wir lecker zu Mittag essen. Um 14 Uhr ist die Abfahrt nach Hilzingen-Binningen geplant. In der in der Kräutergärtnerei „Syringa“ werden wir in die Welt der Duftpflanzen und Kräuter entführt. Selbstverständlich besteht auch hier die Möglichkeit einzukaufen. Ebenso in der „Rosenwerkstatt“ in Tengen, zu der wir anschließend fahren. Außer einer Besichtigung sowie einem Vortrag, werden wir dort Rosenspezialitäten genießen. Doch dann heißt es Abschied nehmen vom Hegau und wir werden uns mit den gesammelten Eindrücken (und den Einkäufen) auf die Rückfahrt begeben. Anmeldungen für diesen Ausflug nimmt Andrea Karle unter 07602/449 entgegen. Auch Nichtmitglieder sind zu diesem Ausflug eingeladen.

18. Musikhock

Im Hof und Scheune vom Weingut Mangold an Fronleichnam, 19. Juni 2014 von 11 – 20 Uhr

Weil es im Vorjahr so schön war, laden wir auch in diesem Jahr zu unserem traditionellen Fronleichnamshock in den schönen Hof und Scheune vom Weingut Mangold (Stuben-Strauße) ein. Die gesamte Bevölkerung von Bollschweil und St. Ulrich ist herzlich eingeladen. Verbringen Sie bei uns ein paar gemütliche Stunden bei gutem Essen und bester musikalischer Unterhaltung. Nach der Fronleichnamsprozession wird die Trachtenkapelle Bollschweil das Frühschoppenkonzert gestalten. Danach wird, wie in den vergangenen Jahren, der befreundete Musikverein aus Auggen aufspielen. Im Anschluß daran wird der Musikverein aus Wittental für die weitere gute und schwungvolle Unterhaltung der Gäste sorgen. Für einen reichhaltigen Mittagstisch und einem gemütlichem Nachmittag bei Kaffee und Kuchen wird gesorgt sein. Auch ein reichhaltiges Vesper zum Abendessen wird angeboten. Beste Voraussetzungen für einen schönen und entspannten Feiertag.

Es freut sich auf Ihren Besuch
der *Musikverein/Trachtenkapelle Bollschweil e.V.*

SpVgg Bollschweil-Sölden

SV Gündlingen I –
SpVgg B-S I 2:2 (0:1)
Tore: Ilyas Yavuz, Stefan Schmidt

Beide Mannschaften wußten um die Bedeutung des Spiels und haben alle Resourcen bzgl. Ihres Spielerkaders ausgeschöpft. Die SpVgg B-S war spielerisch überlegen und machte zunächst das Spiel. Die Gastgeber verteidigten geschickt und im Bewußtsein, dass ihnen ein Unentschieden mehr als den Hexentälern brachte. In der 20 Spielminute wurden die Agriffsbemühungen der Gäste belohnt. Durch einen Foulelfmeter ging die SpVgg B-S mit 1:0 in Führung und ließ bis zur Pause nichts mehr anbrennen. In der 55. Spielminute gelang nach einer Flanke und Kopfballvorlage von Sebastian Hartmann Stefan Schmidt die 2:0 Führung. Wer nun dachte, dass damit die Messe gelesen war, sah sich getäucht. Die Gastgeber mobilisierten nochmals alle ihre Kräfte und kamen nach 60 Minuten durch einen direkt verwandelten Freistoß zum Anschlusstreffer. Dieses Gegentor verunsicherte die SpVgg B-S sichtlich. Die bis dahin souveräne Hintermannschaft geriet gegen die schnellen Außen des SV Gündlingen eins ums andere Mal ins Wanken. In der 70. Spielminute brachte eine schöne Kombination über die rechte Außenseite den 2:2 Ausgleichstreffer.

Auch die beiden 2. Mannschaften teilten sich mit einem torlosen Untentschieden die Punkte.

Themen Spezial

ANZEIGENAUFTRAG

primo verlag
Fachverlag für Amts-, Mitteilungs- und Infoblätter + Individual-Print

STARKE THEMEN - IDEALES WERBE-UMFELD

Wir machen Ihr Thema zum Thema...

SONDERSEITE - Wählen Sie aus... (Vergessen Sie nicht die gewünschte Woche anzukreuzen)

KW	KW	KW	KW	KW	KW	EDV-Nr.	Region	mm-Preis*
5	42	–	–	–	–	640	Efringen-Kirchen, Haltingen, Vorderes Kandertal	0,79 €
5	42	–	–	–	–	674	Radolfzell, Rielasingen-Worblingen, Steißlingen, Höri-Woche	1,10 €
5	42	–	–	–	–	675	Badenweiler, Auggen, Schliengen, Bad Krozingen, Müllheim	1,10 €
5	42	–	–	–	–	636	Umkirch, Gottenheim, Bötzingen, Eichstetten, March	1,05 €

KW	KW	KW	KW	KW	KW	EDV-Nr.	Region	mm-Preis*
10	20	44	–	–	–	633	Wehr, Schwörstadt, Hasel, Todtmoos	0,88 €
10	20	44	–	–	–	617	Hartheim, Heitersheim, Eschbach, Bad Krozingen	0,90 €
10	20	44	–	–	–	666	Grenzach-Wyhlen, Eichsel/Minseln/Adelhausen, Herten/Degerfelden, Karsau	0,92 €
10	20	44	–	–	–	629	Steinen, Maulburg, Kl. Wiesental, Zell i. W.	0,92 €
10	20	44	–	–	–	636	Umkirch, Gottenheim, Bötzingen, Eichstetten, March	1,05 €
10	20	44	–	–	–	612	Münstertal, Sulzburg, Staufen, Ballrechten-Dottingen	1,05 €
10	20	44	–	–	–	676	Badenweiler, Auggen, Schliengen, Neuenburg	1,11 €
10	20	44	–	–	–	681	Hohberg, Ringsheim, Schwanau	0,90 €
10	20	44	–	–	–	682	Überlingen, Owingen, Sipplingen	0,90 €

* mm-Preis bei 45 mm Spaltenbreite + gesetzl. MwSt.

KONTAKT

Firma

Kundennummer (falls vorhanden)

Name, Vorname (Ansprechpartner)

Straße, Nr.

PLZ, Ort

Tel.

E-Mail

IBAN

BIC

oder

Bank

BLZ

Kontonummer

Datum, Unterschrift

Höhe: _____ mm

◯ 2-spaltig ◯ 4-farbig*
◯ 4-spaltig ◯ SW

Weitere Sonderseitenthemen unter www.primo-stockach.de

FRAGEN ZU DEN THEMEN SPEZIAL?

› Wir beraten Sie auch gerne persönlich!

Tel. 07574/9347-50,
Tel. -51, Tel. -52
Fax 07574/9347-49
primo-sonderseiten@t-online.de

› Verlag und Anzeigen:
Meßkircher Straße 45 | 78333 Stockach | Tel. 0 77 71 / 93 17 - 11 | Fax 0 77 71 / 93 17 - 40,
anzeigen@primo-stockach.de | **www.primo-stockach.de**

LIKE US ON FACEBOOK

Seit über 25 Jahren der zuverlässige Reiseservice Ihres Mitteilungsblattes!

primo LESERREISEN

Geführte Erlebnisreise

Entdecken Sie mit uns die „Karibik Europas" zur schönsten Reisezeit!

SARDINIEN ist die zweitgrößte Insel im Mittelmeer, eine der schönsten Urlaubsadressen Europas, und ein echtes Urlaubsparadies. Unser ausgewähltes **Hotel****** überzeugt durch seine gute Küche, kombiniert mit zuvorkommendem Service. **Die Lage** könnte nicht besser sein: **ruhig und direkt am Privatsandstrand von imposanten Granitfelsen umgeben, nur wenige Gehminuten vom Ortszentrum Baja Sardinia entfernt.** Im typisch mediterranen Stil verfügt das Haus über eine elegante Lobby mit Rezeption, eine Snack- und Cocktailbar und schön angelegte Terrasse mit Blick auf die vorgelagerte Insel Caprera. Sie werden begeistert sein!

Ausflugspaket: Während unserer einwöchigen Reise haben wir Gelegenheit die Insel von Ihrer schönten Seite kennenzulernen. Die Ausflüge im 3er-Paket (Sonderpreis nur € 159,–) sind ein ganz besonderes Erlebnis!

Unsere **PRIMO-Reisebegleitung**, sowie eine örtliche deutschsprachige Reiseleitung stehen Ihnen während Ihres gesamten Aufenthaltes mit Rat und Tat zur Verfügung. **Für weitere Infos fordern Sie bitte unseren ausführlichen Sonderprospekt an!**

Bitte merken Sie für „Sardinien 2014" unverbindlich vor:

☐ Person/en im DZ ☐ / EZ ☐ mit Ausflugspaket ☐

Vor- und Zuname: _____

Straße / Hausnummer: _____ / _____

PLZ / Wohnort: _____ / _____

Telefon tagsüber: _____ / _____

Bitte gleich per Post oder Telefax einsenden an:
PRIMO-Reisebüro · Daisendorferstr. 34 · 88709 Meersburg
Telefon: 07532 / 8001 - 0 · Telefax: 07532 / 8001 - 22
E-Mail info@aufundweg.net · Internet: www.aufundweg.net

Deutsche Post

Staufen-Briefmarkensatz

5 Cent-Marken werden mitgeliefert.

2 Cent-Marken werden mitgeliefert.

Erhältlich im Kaufladen auf **www.staufenstiftung.de** und über Verkaufsstellen bei Handel und Banken.

Mehr Infos außerdem unter **Telefon 07633 805-56**.

Verbreiten Sie unsere Botschaft!

Stiftung zur Erhaltung der historischen Altstadt **Staufen**

ZDF SWR

identis.de

Suche Garage/Scheune zu mieten oder kaufen

für Unterstellen von Oldtimern in Bollschweil und Umgebung

Tel. 01 57 / 72 43 06 72

LBS

Ihr Baufinanzierer!

Bezirksleiter Marcel Vonarb
Telefon 07633 948255
Marcel.Vonarb@LBS-BW.de

WIR SIND FÜR SIE DA!

PRIMO VERLAG
Meßkircher Straße 45 | 78333 Stockach
Telefon 07771 9317 11 | Telefax 07771 9317 40
anzeigen@primo-stockach.de
www.primo-stockach.de

Öffnungszeiten:
Mo bis Do 8.00 - 17.00 Uhr, Fr 8.00 - 12.00 Uhr

Insektenschutzgitter vom Fachbetrieb.....

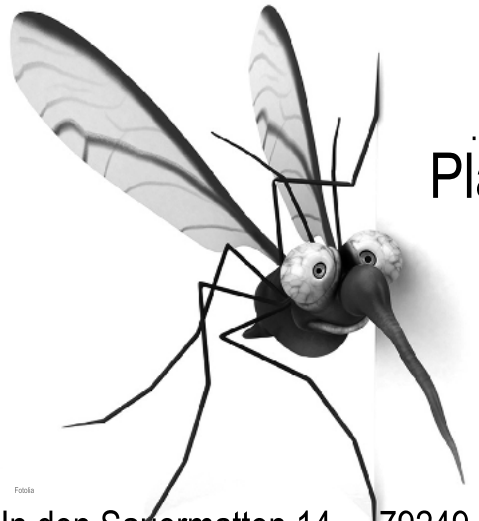

.....und die **Plage** hat ein **Ende!**

In den Sauermatten 14 - 79249 Merzhausen
Fon: 0761-400 570 - www.welte-fenster.de

Geschützt wohnen.
Sicher arbeiten.

Professionelle Videoüberwachung
jetzt günstig für Privathaushalte

Elektronische und mechanische Sicherungen
gegen Einbruch und Diebstahl
im privaten und gewerblichen Schutzbereich

DETEKTEIVSE®
Videotechnik • Sicherheitssysteme • Ermittlungen

Staufenstraße 25 • 78247 Hilzingen
Tel.: 07731 / 14 96 10

Seit mehr als 20 Jahren

Exotische Curry Spezialitäten
Indisches Restaurant Devi
Bundesstr.2, 79238 Ehrenkirchen-Norsingen
Tel.07633/8066569
www.indischesrestaurant-devi.de
Wir freuen uns auf Ihren Besuch.

!! NOTVERKAUF !!
Aus geplatzten Aufträgen bieten wir noch wenige
NAGELNEUE FERTIGGARAGEN
zu absoluten Schleuderpreisen (Einzel- oder Doppelbox).
Wer will eine oder mehrere?
Info: MC-Garagen Tel. 0800 - 77 11 77 3 gebührenfrei (24 h)

TREPPENLIFTE
Service und Verkauf vom regionalen Profi!
Tel. 07741-965858
www.reha-lift.biz

Finanzierung ab 0%*
*Für ausgewählte Renault-Modelle. Ein Angebot für Privatkunden.
www.renault-gutmann.de
www.facebook.com/AutohausGutmann **Ehrenkirchen** | Tel. 07633.9503-0