

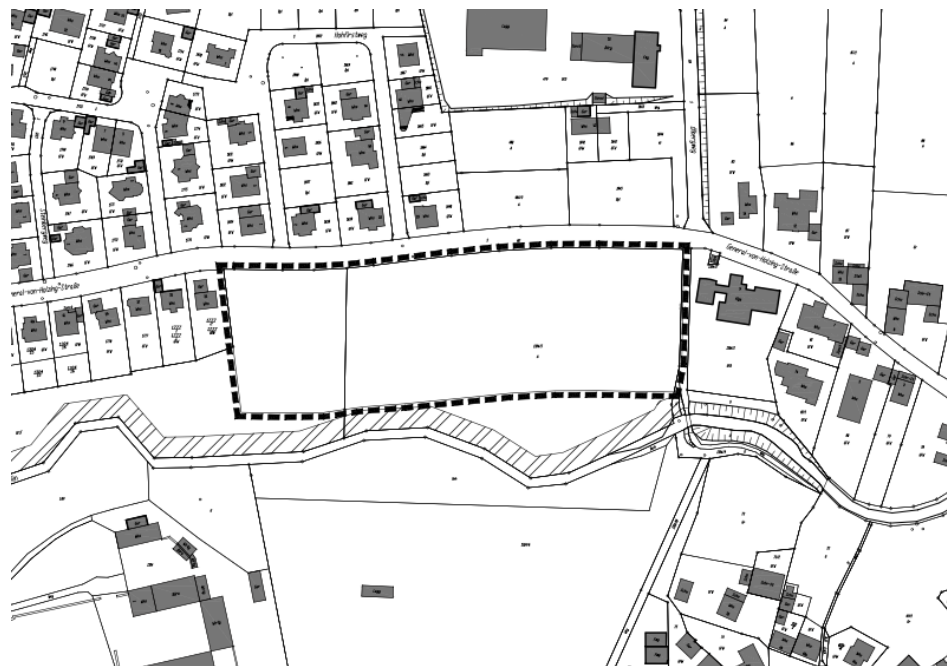

Bebauungsplan und örtliche Bauvorschriften „Südlich General-von-Holzing-Straße“

Satzungen
Geltungsbereichszeichnung
Begründung

Stand: 19.07.2017
Frühzeitige Beteiligung
gem. § 3 (1) und § 4 (1) BauGB i.V.m. § 13b BauGB



fsp.stadtplanung

Fahle Stadtplaner Partnerschaft mbB
Schwabentorring 12, 79098 Freiburg
Fon 0761/36875-0, www.fsp-stadtplanung.de

SATZUNGEN DER GEMEINDE BOLLSCHEIL

über

- a) **den Bebauungsplan „Südlich General-von-Holzing-Straße“**
- b) **die örtlichen Bauvorschriften zum Bebauungsplan „Südlich General-von-Holzing-Straße“**

Der Gemeinderat der Gemeinde Bollschweil hat am __.__.____

- a) den Bebauungsplan „Südlich General-von-Holzing-Straße“
- b) die örtlichen Bauvorschriften zum Bebauungsplan „Südlich General-von-Holzing-Straße“

unter Zugrundelegung der nachstehenden Rechtsvorschriften als Satzungen beschlossen:

- Baugesetzbuch in der Fassung der Bekanntmachung vom 23.09.2004 (BGBl. I S. 2414), zuletzt geändert durch Artikel 1 des Gesetzes vom 04.05.2017 (BGBl. I S. 1057)
- Baunutzungsverordnung (BauNVO) in der Fassung der Bekanntmachung vom 23.01.1990 (BGBl. I S. 132), zuletzt geändert durch Artikel 2 des Gesetzes vom 04.05.2017 (BGBl. I S. 1057)
- Planzeichenverordnung (PlanZV 90) vom 18.12.1990 (BGBl. I S. 58), zuletzt geändert durch Artikel 3 des Gesetzes vom 04.05.2017 (BGBl. I S. 1057)
- Landesbauordnung für Baden-Württemberg (LBO) vom 05.03.2010 (GBl. S. 357, ber. 416), zuletzt geändert durch Artikel 30 der Verordnung vom 23.02.2017 (GBl. S. 99, 103)
- § 4 der Gemeindeordnung für Baden-Württemberg (GemO) in der Fassung vom 24.07.2000 (GBl. S. 581), zuletzt geändert durch Artikel 7 der Verordnung vom 23.02.2017 (GBl. S. 99, 100)

§ 1

Räumlicher Geltungsbereich

Der räumliche Geltungsbereich für

- a) den Bebauungsplan „Südlich General-von-Holzing-Straße“
- b) die örtlichen Bauvorschriften zum Bebauungsplan „Südlich General-von-Holzing-Straße“

ergibt sich aus dem zeichnerischen Teil des Bebauungsplans (Planzeichnung vom __.__.____).

§ 2

Bestandteile

1. Die planungsrechtlichen Festsetzungen des Bebauungsplans bestehen aus:
 - a) zeichnerischem Teil, M 1:500 in der Fassung vom __.__.____
 - b) textlichem Teil – Bauvorschriften – in der Fassung vom __.__.____

2. Die örtlichen Bauvorschriften bestehen aus:
 - a) gemeinsamen zeichnerischem Teil zum Bebauungsplan in der Fassung vom __.__.____
 - b) örtliche Bauvorschriften (textlicher Teil) in der Fassung vom __.__.____

3. Beigefügt ist:
 - a) gemeinsame Begründung in der Fassung vom __.__.____
 - b) Umweltbericht in der Fassung vom __.__.____

§ 3

Ordnungswidrigkeiten

Ordnungswidrig im Sinne von § 75 LBO handelt, wer den aufgrund von § 74 LBO ergangenen örtlichen Bauvorschriften dieser Satzung zuwiderhandelt. Die Ordnungswidrigkeit kann gemäß § 75 LBO mit einer Geldbuße geahndet werden.

§ 4

Inkrafttreten

Der Bebauungsplan und die örtlichen Bauvorschriften zum Bebauungsplan treten mit ihrer Bekanntmachung nach § 10 (3) BauGB in Kraft.

Gemeinde Bollschweil, den __.__.____

Josef Schweizer
Bürgermeister