

# Kurzüberblick zum Aufnahmeverfahren für die auf die Grundschule aufbauenden Schularten 2019/20



Termine entsprechen der Bekanntgabe des Ministeriums für Kultus und Unterricht

Durch schulinterne Abläufe können in Einzelfällen die Termine etwas früher liegen.

Informationsabend für die 4. Klassen mit Vertretern der verschiedenen Schularten	<b>Dienstag, den 26.11.2019</b> findet um <b>19.00 Uhr</b> in der Aula (Schulneubau) an der Gemeinschaftsschule in Kirchhofen
Informationsgespräche der Klassenlehrkräfte mit den Erziehungsberechtigten über die jeweils beabsichtigte Schullaufbahnwahl	Bis 31.01.2020
Entscheidung der Klassenkonferenz über die <b>Grundschulempfehlung</b> und Erstellung der Anmeldeempfehlung  Wesentliche Kriterien: <ul style="list-style-type: none"> <li>• <b>Notenstand in den Fächern</b></li> <li>• <b>Lern- und Arbeitsverhalten über einen längeren Zeitpunkt hinweg</b></li> <li>• <b>Art und Ausprägung der Leistung</b></li> <li>• <b>Bisherige Entwicklung</b></li> </ul>	Am 27.01.2020  Am 07. Februar 2020 Ausgabe der Halbjahresinformationen und der Grundschulempfehlung  Rückmeldung der Eltern bis spät. 13. Februar 2020 über Teilnahme am Beratungsverfahren
<b>Anmeldung</b> bei der aufnehmenden Schule nach Wahl der Eltern	Am 11. und 12. März 2020  Bis 03. April 2020 für Schüler/innen , die am Beratungsverfahren teilnehmen
Wahl des besonderen Beratungsverfahrens:  Begabungstest, Schulleistungstest, Beratungsgespräch durch vom Staatlichen Schulamt Breisgau-Hochschwarzwald festgelegte Beratungslehrkraft (Durchführung an der GS)  Anmeldung entsprechend der Gemeinsamen Bildungsempfehlung bei der aufnehmenden Schule	bis 01. April 2020 Durchführung des Beratungsverfahrens  bis 03. April 2020

**Bitte bedenken Sie bei Ihrer Entscheidung:**

**Die Empfehlung nach Klasse 4 sagt nicht, was später von Ihrem Kind erreicht wird oder werden kann. Sie sagt nur, was im Moment für das Kind das Richtige ist! Baden Württemberg bietet keinen Schulabschluss ohne weiteren Anschluss!**

Faktoren zur Wahl der richtigen Schulart

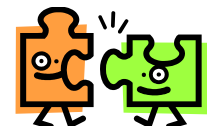

- Fleiß
- Begabung
- Motivation
- Talent
- Methodenkompetenz
- Frustrationstoleranz
- Arbeitshaltung
- Konzentrationsfähigkeit
- Interesse
- Selbständigkeit
- Noten
- Sprachkompetenz
- Arbeitstempo
- Sozialkompetenz