Bollschweil st. ulrich

Amtliches Mitteilungsblatt der Gemeinde Bollschweil

Herausgeber:
Bürgermeisteramt Bollschweil • Hexentalstraße 56 • 79283 Bollschweil
Fon 07633/9510-0 • Fax 07633/9510-30
gemeinde@bollschweil.de • www.bollschweil.de

Für den redaktionellen Teils ist das Bürgermeisteramt verantwortlich.
Für den Anzeigenteil/Druck:
Primo-Verlag Anton Stähle GmbH & Co. KG
Messkircher Str. 45, 78333 Stockach
Tel. 07771 9317-11, Fax 07771 9317-40.
E-Mail: anzeigen@primo-stockach.de
Homepage: www.primo-stockach.de

DONNERSTAG, den 04. Februar 2021 Nr. 05

Landtagswahl am 14.03.2021: Wahlscheinantrag bequem per Internet

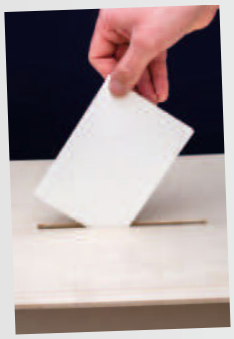

Zur Landtagswahl am 14.03.2021 kann die Erteilung eines Wahlscheins schriftlich, elektronisch (z.B. per E-Mail, Internet oder Telefax) oder durch persönliche Vorsprache bei der Gemeindeverwaltung beantragt werden. Telefonische Anträge und Anträge per SMS sind nicht zulässig.

Wir bieten für Sie die Beantragung eines Wahlscheins per Internet auf unserer Homepage **www.bollschweil.de** an. Beim Aufruf des Links **„Wahlscheinantrag“** erhalten Sie ein Erfassungsformular für Ihre Antragsdaten. Die Daten auf Ihrer Wahlbenachrichtigung müssen Sie in das Antragsformular eintragen. Ihnen steht es offen, sich die Unterlagen nach Hause oder an eine abweichende Versandanschrift senden zu lassen. Für die automatische Prüfung Ihrer Daten benötigen wir unter anderem die Eingabe Ihrer Wahlbezirks- und Wählernummer. Sollten Ihre Antragsdaten nicht mit unserem dialogisierten Wählerverzeichnis übereinstimmen, erhalten Sie automatisch einen Hinweis.

Alternativ können Sie Ihren Wahlscheinantrag auch rasch und einfach mit Ihrem Mobilgerät über den QR-Code auf der Rückseite der Wahlbenachrichtigung aufrufen. Die meisten Daten sind hier bereits hinterlegt - Sie erfassen nur Ihr Geburtsdatum und möglicherweise noch eine abweichende Versandadresse.

Ihre Antragsdaten werden verschlüsselt über das Internet in eine Sammeldatei zur Abarbeitung übertragen. Der Wahlschein und die Briefwahlunterlagen werden Ihnen von uns anschließend per Post zugestellt.

Sollten Sie Ihre Wahlbenachrichtigung nicht vorliegen haben, können Sie auch formlos per E-Mail an **gemeinde@bollschweil.de** einen Wahlschein beantragen. In diesem Fall müssen Sie Ihren Familiennamen, Ihre Vornamen, Ihr Geburtsdatum und Ihre Wohnanschrift (Straße, Hausnummer, PLZ, Ort) angeben.

Bei Fragen zum Antragsverfahren wenden Sie sich bitte an das Wahlamt, Frau Kury, Telefon 0 76 33 / 95 10 10, E-Mail kury@bollschweil.de

Amtliche Bekanntmachungen

Gemeinde Bollschweil
Landkreis Breisgau-Hochschwarzwald

Öffentliche Bekanntmachung über die erneute öffentliche Auslegung des Bebauungsplans und zugehöriger örtlicher Bauvorschriften „Südlich der General-von-Holzing-Straße II“ im beschleunigten Verfahren nach § 13b BauGB

Der Gemeinderat der Gemeinde Bollschweil hat am 20.01.2021 in öffentlicher Sitzung den geänderten Entwurf des Bebauungsplans Südlich der General-von-Holzing-Straße II“ und den Entwurf der zugehörigen Örtlichen Bauvorschriften gebilligt und beschlossen, die erneute öffentliche Auslegung sowie die erneute Beteiligung der Behörden und Träger öffentlicher Belange gem. § 4a Abs. 3 Satz 1, § 3 Abs. 2 und § 4 Abs. 2 BauGB durchzuführen.

Ziele und Zwecke der Planung
Ein wesentliches Planungsziel der Gemeinde Bollschweil besteht in der Sicherung und dem Ausbau der örtlichen Wohnfunktion. Durch ihre Lage im landschaftlich attraktiven Umland von Freiburg ist die Gemeinde Bollschweil ein gefragter Wohnort. Bis auf einzelne Ausnahmen stehen in der Gemeinde Bollschweil nur noch wenige Bauplätze zur Verfügung. Um die Nachfrage aus der Bevölkerung nach Wohnungen und/oder Baugrundstücken in Bollschweil zu decken, möchte die Gemeinde ein neues Wohnbaugebiet südlich der General-von-Holzing-Straße schaffen. Weiterhin besteht Bedarf an einem seniorengerechten Wohn- bzw. Betreuungsangebot, welches im östlichen Bereich des Plangebiets – benachbart zum bestehenden Kindergarten und Ärztehaus – verortet werden soll. Der aus dem vorgeschalteten Realisierungswettbewerb hervorgegangene Entwurf von Grünenwald + Heyl Architekten stellt die Grundlage für den Bebauungsplan dar.
Ziel der Planung für das Baugebiet ist eine nachhaltige Erweiterung der Gemeinde Bollschweil unter dem Aspekt, für alle Altersgruppen ein Wohngebiet mit hoher Wohnqualität zu möglichst bezahlbaren Kosten zu entwickeln.

Lage des Plangebiets
Das Plangebiet liegt südlich der General-von-Holzing-Straße zwischen den Ortsteilen Unterdorf und Oberdorf und hat eine Größe von ca. 1,98 ha. Der Geltungsbereich ist dem zeichnerischen Teil zu entnehmen und umfasst Flurstück Nummer 1304/5 sowie Teile der Flurstücke Nummer 1304/8, und 1304/4. Das Plangebiet wird im Norden von der General-von-Holzing-Straße, im Osten durch den Kindergarten (Flurstück Nummer 1304/1), im Süden durch die Möhlin und im Westen durch die Bestandsbebauung (Flurstück 1777/2) begrenzt. Im Einzelnen gilt für die Abgrenzung des Geltungsbereichs die Planzeichnung zum Bebauungsplanentwurf vom 20.01.2021. Die Planzeichnung ist nachfolgend unmaßstäblich dargestellt.

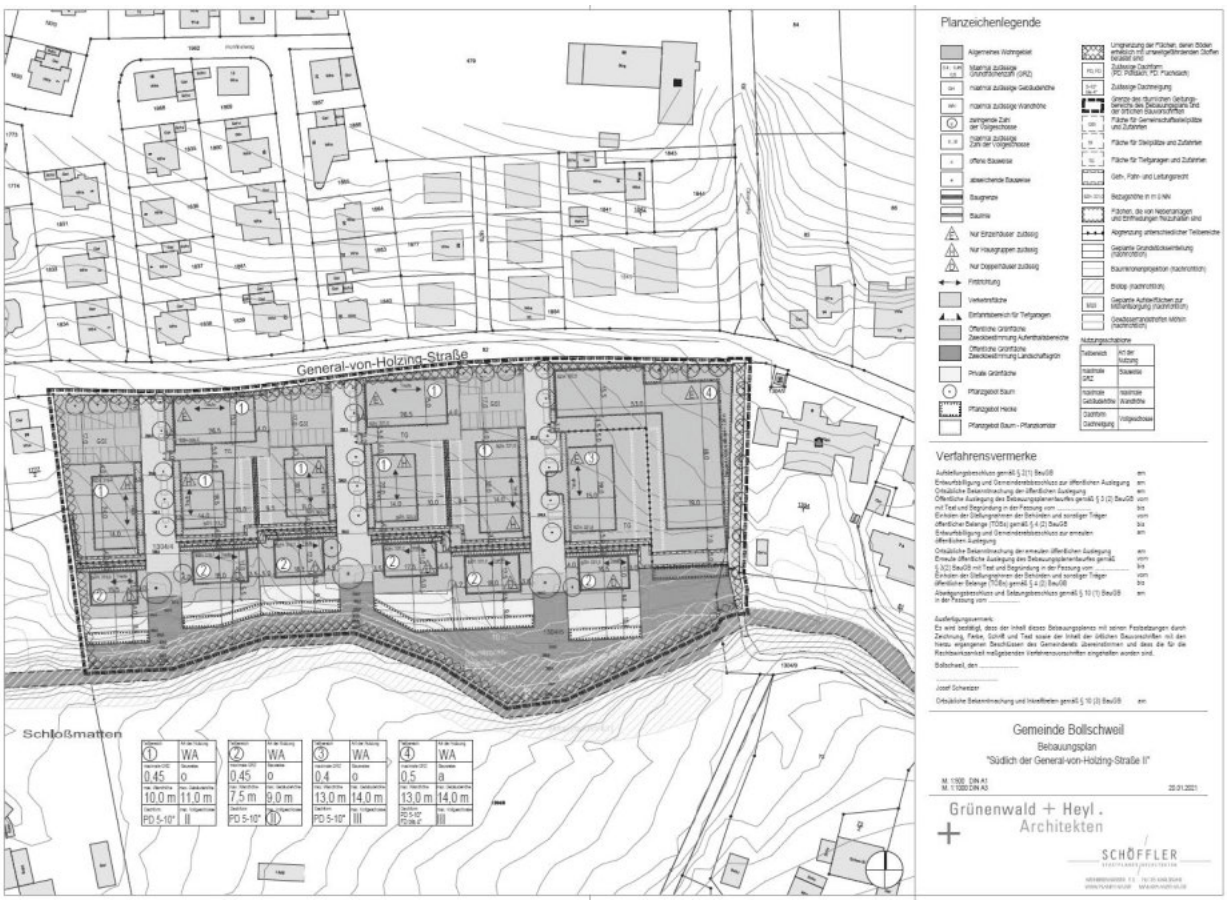

Der Bebauungsplan und die zugehörigen örtlichen Bauvorschriften „Südlich der General-von-Holzing-Straße II“ werden im beschleunigten Verfahren nach § 13b BauGB aufgestellt. Von einer Umweltprüfung nach § 2 Abs. 4 BauGB, einem Umweltbericht nach § 2a BauGB, einer zusammenfassenden Erklärung nach § 10a BauGB und von der Bekanntmachung der Gemeinde vorliegenden umweltbezogenen Informationen nach § 3 Abs. 2 Satz 2 BauGB wird abgesehen. Der Öffentlichkeit sowie den berührten Behörden und sonstigen Trägern öffentlicher Belange wird Gelegenheit zur Stellungnahme gegeben.

Es wird (freiwillig) darauf hingewiesen, dass Bestandteil der ausgelegten Unterlagen auch die vorliegenden umweltbezogenen Gutachten, Untersuchungen und Stellungnahmen sind:

- Umweltbeitrag, Landschaftsökologie und Planung Gaede und Gilcher Partnerschaft, Landschaftsplaner, vom Februar 2020
- Bodenuntersuchung, solum büro für boden + geologie, vom Januar 2013
- Bodenuntersuchung, solum büro für boden + geologie, vom Januar 2017
- Schalltechnische Untersuchung, Fichtner water & transportation, vom März 2020
- Stellungnahmen des Landratsamtes Breisgau-Hochschwarzwald (Amt für Baurecht und Denkmalschutz, Amt für Naturschutz, Amt für Umweltrecht / Wasser, Boden, Altlasten)
- Stellungnahmen aus der Öffentlichkeit

Auf Grundlage des Gesetzes zur Sicherstellung ordnungsgemäßer Planungs- und Genehmigungsverfahren während der COVID-19-Pandemie (Planungssicherstellungsgesetz – PlanSiG) und entsprechend den Bestimmungen des Baugesetzbuches erfolgt die Auslegung des Entwurfes zur o.g. Bebauungsplanänderung einschl. der Begründung und der genannten Unterlagen in der Zeit vom 17.02.2021 bis einschließlich 22.03.2021 durch eine Veröffentlichung im Internet unter www.bollschweil.de (Aktuelles – Gemeindenachrichten - Bebauungsplan Südlich der General-von-Holzing-Straße II“).

Ergänzend können der Entwurf des Bebauungsplanes sowie der Entwurf der Örtlichen Bauvorschriften mit den o.g. Unterlagen in der Zeit vom

17.02.2021 bis einschließlich 22.03.2021

im Rathaus Bollschweil (Wartebereich im Erdgeschoss), Hexentalstraße 56, während der üblichen Öffnungszeiten (Montag bis Freitag von 08:00 Uhr bis 12:00 Uhr und Montag bis Donnerstag von 14:00 Uhr bis 16:00 Uhr) eingesehen werden. Wegen der Corona-Pandemie ist das Rathaus derzeit für Besucher grundsätzlich geschlossen. Der Dienstbetrieb der Gemeindeverwaltung bleibt aber aufrechterhalten, so dass die Einsichtnahme in die ausgelegten Planunterlagen nach vorheriger terminlicher Absprache unter der Telefon-Nummer 07633/9510-11 oder per E-Mail gemeinde@bollschweil.de möglich ist.

Während der Auslegungsfrist kann jedermann Stellungnahmen zum Entwurf des Bebauungsplanes gegenüber der Gemeinde Bollschweil, Hexentalstr. 56, 79283 Bollschweil, schriftlich oder zur Niederschrift oder per Fax unter 07633/951030 oder elektronisch unter gemeinde@bollschweil.de abgeben.

Es wird darauf hingewiesen, dass nicht fristgerecht abgegebene Stellungnahmen bei der Beschlussfassung über den Bauleitplan unberücksichtigt bleiben können.

Bollschweil, 04.02.2021

Josef Schweizer
Bürgermeister

Informationen zur Rentenberatung/ Sprechtage der Rentenversicherung

Aufgrund der Corona-Pandemie sind momentan die Präsenzberatungen der Deutschen Rentenversicherung Baden Württemberg in Freiburg nur nach Terminvereinbarung möglich. Es finden jedoch weiterhin die telefonischen Beratungen statt. Hierfür steht folgende Rufnummer zur Verfügung: **Telefon 0761 207070**

Daneben stehen auch die umfangreichen Online- Dienste zur Verfügung. So ist es zum Beispiel möglich Rentenanträge elektronisch über den **online-DiensteServices** zu stellen, einen Versicherungsverlauf anzufordern oder verschiedene Online Rechner zu nutzen.

Für Rentenanträge die dringend gestellt werden müssen, steht Ihnen Herr Krix von der Rentenversicherung weiterhin im Rathaus von Ehrenkirchen zur Verfügung.

Der nächste Sprechtag ist am 18.02.2021
im Rathaus Ehrenkirchen, Jengerstr. 6, Zimmer Nr. 0.6, Erdgeschoss.

Wenden Sie sich bitte zur Terminabsprache an das Rathaus in Ehrenkirchen unter den folgenden Rufnummern:
Telefon 07633/804 -21 Frau Kühlwein, 804-22 Frau Martinelli, 804-23 Frau Kindel

Bitte zum Sprechtag mitbringen:
Versicherungsunterlagen, Personalausweis, Krankenversicherungskarte, Steueridentifikationsnummer, Bankverbindung (IBAN+ BIC)

Änderung Redaktionsschluss Mitteilungsblatt

Bitte beachten: der **Redaktionsschluss für das Mitteilungsblatt in der KW 06 (Erscheinungstag 11.02.2021) wird um einen Tag auf Freitag, 05.02.2021, 10.00 Uhr, vorverlegt.**

Später eingehende Textbeiträge können nicht mehr berücksichtigt werden.

Allgemeine Informationen

Baden-Württemberg
MINISTERIUM FÜR UMWELT, KLIMA UND ENERGIEWIRTSCHAFT

Vorschläge zu Radonvorsorgegebieten in Baden-Württemberg- freiwillige Öffentlichkeitsbeteiligung bis Mitte Februar

Umweltminister Franz Untersteller: „Es ist wichtig, sich die Risiken durch Radon bewusst zu machen und sich, wenn nötig, zu schützen."

Insgesamt 29 Gemeinden im mittleren und südlichen Schwarzwald, darunter auch Bollschweil, sollen so genannte Radonvorsorgegebiete werden. Das schlägt das Umweltministerium nach eingehender Prüfung vor. In diesen Gemeinden ist das Risiko, dass sich Radon in Gebäuden ansammelt deutlich höher als andernorts. Radon ist ein natürliches radioaktives Gas, das Krebs verursacht.

Vor die Ausweisung der Vorsorgegebiete stellt das Umweltministerium aber eine freiwillige Öffentlichkeitsbeteiligung. Bürgerinnen und Bürger sollen Gelegenheit haben, sich umfassend zu informieren und zu äußern. „Radon ist in der öffentlichen Wahrnehmung erst seit kurzem ein Thema. Aber es ist wichtig, sich die Risiken bewusst zu machen und sich, wenn nötig zu schützen. Mit der Öffentlichkeitsbeteiligung wollen wir weiter aufklären", sagte Umweltminister Franz Untersteller.

In Radonvorsorgegebieten sind Arbeitgeberinnen und Arbeitgeber verpflichtet, Radon an Arbeitsplätzen im Keller- und Erdgeschoss zu messen und gegebenenfalls Gegenmaßnahmen zu ergreifen. Diese Verpflichtung gilt für Privatpersonen zwar nicht. „Aber wer ein Haus in einem Vorsorgegebiet bewohnt, sollte sich im eigenen Interesse mit den Möglichkeiten befassen, die Radonexposition zu minimieren", so Untersteller.

Schon regelmäßiges Lüften kann viel bewirken. Da Radon aus dem Boden kommt, sind auch Abdichtungen der Kellerräume ein gutes Mittel. Für Neubauten gelten in Radonvorsorgegebieten ohnehin strengere Vorgaben.

Wer sich ausführlich informieren will, findet auf der Internetseite des Umweltministeriums alle wichtigen Informationen. Anregungen, Kommentare und Fragen können über die eingerichtete E-Mail-Adresse radon@um.bwl.de bis zum 16. Februar 2021 abgegeben werden. Alle Äußerungen und Antworten der Fachleute im Ministerium sollen dann anonymisiert veröffentlicht werden.

Radon ist überall in der Umwelt vorhanden. Es kann über Spalten, Risse und undichte Fugen aus dem Boden in Gebäude eindringen und sich bei schlechter Durchlüftung in der Luft anreichern. Wissenschaftliche Studien belegen, dass schon vergleichsweise geringe Radonmengen in Gebäuden über Jahrzehnte hinweg bei den Bewohnerinnen und Bewohnern zu Lungenkrebs führen kann.

Radon zählt nach dem Rauchen zu den häufigsten Ursachen für Lungenkrebs. Nicht jede Region ist in gleichem Maße von der Thematik betroffen. Für einen optimalen Schutz der Bevölkerung sind in einigen Gebieten besondere Maßnahmen durchzuführen. Dazu sieht das Strahlenschutzgesetz die Ausweisung von sogenannten Radonvorsorgegebieten vor.

Um die Bevölkerung besser über die gesundheitlichen Auswirkungen durch Radon aufzuklären hat das Umweltministerium vor gut einem Jahr die Informationskampagne „Von Grund auf sicher – Radonsicher leben" gestartet und bei der LUBW Landesanstalt für Umwelt die Radonberatungsstelle Baden-Württemberg eingerichtet. Sie bietet Ratsuchenden eine „Hilfe zur Selbsthilfe" und vermittelt grundlegende Informationen zu Radon.

Die Radonberatungsstelle der LUBW ist per E-Mail radon@lubw.bwl.de oder telefonisch (0721 5600-2357) zu erreichen.

Baden-Württemberg
REGIERUNGSPRÄSIDIUM FREIBURG

Wasserrahmenrichtlinie - formelle Öffentlichkeitsbeteiligung zur Aktualisierung der Bewirtschaftungspläne und Maßnahmenprogramme

2021 steht die Aktualisierung der Bewirtschaftungspläne nach EU-Wasserrahmenrichtlinie der Jahre 2022 bis 2027 an. Diese Entwürfe mit den dazu gehörenden Maßnahmenprogrammen wurden am 22.12.2020 veröffentlicht. Mit der Veröffentlichung im Staatsanzeiger und im Internet wurde das offizielle Anhörungsverfahren eingeleitet. Bis zum 30.06.2021 besteht nun für Bürgerinnen und Bürger sowie interessierte Stellen die Möglichkeit zu den Entwürfen gegenüber den Regierungspräsidien als Flussgebietsbehörden Stellung zu nehmen. Die jeweiligen Unterlagen können im Folgenden heruntergeladen werden.

https://um.baden-wuerttemberg.de/de/umwelt-natur/wasser-und-boden/blaues-gut/europaeische-wasserrahmenrichtlinie/dritter-bewirtschaftungszyklus/oeffentlichkeitsbeteiligung/
Zusätzlich können die Entwürfe bei den Regierungspräsidien nach vorheriger Anmeldung während der Bürozeiten eingesehen und eine Stellungnahme abgegeben werden.

Für das Flussgebietseinheit Rhein (Hochrhein):
Regierungspräsidium Freiburg, Abteilung 5 Umwelt, Bissierstraße 7, 79114 Freiburg, E-Mail: poststelle@rpf.bwl.de

Zusätzlich zu den Kontaktdaten ist für gebietsübergreifende Stellungnahmen auch ein zentrales E-Mail-Postfach eingerichtet:
wrrl@rpt.bwl.de
WRRL-Team beim Regierungspräsidium Freiburg

LANDRATSAMT BREISGAU-HOCHSCHWARZWALD

„Spitze auf dem Land" für zukunftsorientierte Unternehmen

Für innovative kleine und mittlere Unternehmen im Landkreis Breisgau-Hochschwarzwald bietet sich mit dem Landesprogramm „Spitze auf dem Land" jetzt noch eine besondere Möglichkeit, Investitionen gefördert zu bekommen. Das Land Baden-Württemberg fördert mit dem Programm „Spitze auf dem Land" Investitionen in Gebäude, Maschinen und Anlagen zur Entwicklung und wirtschaftlichen Nutzung neuer oder verbesserter Produkte und Dienstleistungen. Dafür gibt es Zuschüsse von bis zu 20 Prozent und bis zu 400.000 Euro – in besonders gelagerten Fällen auch bis zu 500.000 Euro.

Interessierte Unternehmen wenden sich an ihre Stadt- oder Gemeindeverwaltung. Anträge können dort laufend eingereicht werden, zweimal jährlich werden die vorliegenden Aufnahmeanträge von einem Ausschuss auf Landesebene bewertet. Um in den nächsten Projektauswahlausschuss zu gelangen, müssen Unternehmen ihre Anträge bis 28. Februar 2021 eingereicht haben.

Für Landrätin Dorothea Störr-Ritter passt das Programm besonders gut zu den gegenwärtigen Herausforderungen für die heimische Wirtschaft: „Innovationen sind der Schlüssel zu internationaler Wettbewerbsfähigkeit. Gerade für unsere zahlreichen kleinen und mittleren Unternehmen im Landkreis ist die Förderung eine sinnvolle Unterstützung im international harten Wettbewerb und hilft noch leistungsfähiger zu werden."
Das für die Jahre 2021 bis 2027 beim Ministerium für ländlichen Raum und Verbraucherschutz Baden-Württemberg angelegte Programm wird aus Landesmitteln und dem Fonds für regionale Entwicklung der EU finanziert. Besonders im Fokus stehen Unternehmen mit Standort auf dem Land, die Kreislaufwirtschaft und Bioökonomie voranbringen. Zuwendungen unter 200.000 Euro werden nicht bewilligt, bereits begonnene Vorhaben können nicht bezuschusst werden. Weitere Informationen zum Programm und zur Antragstellung finden Interessierte auf der Internetpräsenz des Ministeriums unter https://mlr.baden-wuerttemberg.de.

Online-Fortbildung für Anbieter von Urlaub auf Bauern- und Winzerhöfen
Der Urlaub auf dem Bauern- oder Winzerhof erfreut sich einer immer größer werdenden Beliebtheit. Der Fachbereich Landwirtschaft des Landratsamtes Breisgau-Hochschwarzwald bietet in Zusammenarbeit mit dem VLF Titisee-Neustadt eine zweitätige Online-Fortbildung zum Thema Webseitengestaltung für Anbieter von Urlaub auf Bauern- und Winzerhöfen an.
In der Online-Fortbildung verrät die Referentin und Marketingberaterin Susanne Kaufmann, wie Gastgeber mit einem ansprechenden Konzept ihre Urlaubsangebote auf einer eigenen Homepage darstellen können. Die Fortbildung deckt ein breites Themenspektrum von der „smarten Organisation bis zum mobilen Cocooning „ ab.
Die Fortbildung findet am 24.02 und 03.03 2021 jeweils von 14:00 Uhr - 15:30 Uhr statt und ist als Webex-Seminar gestaltet. Die Teilnahmegebühr beträgt 25,00 Euro. Die Zugangsdaten für das Webex-Seminar erhalten die Teilnehmenden nach Zahlungseingang. Anmeldungen sind bis 10.02.2021 telefonisch unter 0761 2187–5922 oder per-E-Mail an hannelore.green@lkbh.de möglich.

Verwaltungsgemeinschaft Hexental

Körperschaft des öffentlichen Rechts (GVV)

Die Verwaltungsgemeinschaft Hexental (ca. 10.700 Einwohner) mit Sitz in Merzhausen (Region Freiburg) bietet zum nächstmöglichen Zeitpunkt eine unbefristete Vollzeitstelle als

Führungskraft (m/w/d)
im Rechnungsamt

A 10 LBesO bzw. vergl. EG nach TVöD.

Den vollständigen Ausschreibungstext sowie nähere Informationen zur Verwaltungsgemeinschaft Hexental erhalten Sie unter www.hexental.vg.

Wir freuen uns auf Ihre aussagekräftige Bewerbung bis zum 19. Februar 2021, gerne per E-Mail in einem zusammenhängenden PDF-Dokument, an bewerbungen@merzhausen.de oder per Post an: Verwaltungsgemeinschaft Hexental, Friedhofweg 11, 79249 Merzhausen.

Für Rückfragen steht Ihnen Rechnungsamtsleiterin Doris Ebner unter Tel. 0761 40161-40 gerne zur Verfügung.

münstertal
Südlicher Schwarzwald

Die Gemeinde Münstertal/ Schwarzwald, mit ca. 5.100 Einwohnern, ist ein Luftkurort und staatlich anerkannter Ort mit Heilstollen-Kurbetrieb am Rande des Schwarzwaldes.

Wir suchen zum nächstmöglichen Eintritt einen

Bauhofmitarbeiter (m/w/d)

Bitte informieren Sie sich über das Aufgabengebiet sowie unsere Anforderungen über unsere Homepage www.muenstertal.de. Dort finden Sie die komplette Stellenausschreibung.

Außerdem steht Herr Pfefferle, Personalverwaltung (Tel. 07636/707-34) für weitere Auskünfte gerne zur Verfügung. Ihre aussagekräftige Bewerbung richten Sie bitte bis spätestens 20.02.2021 an

Gemeinde Münstertal
Wasen 47
79244 Münstertal

oder per E-Mail als zusammenhängendes PDF-Dokument an kpfefferle@muenstertal.de

Kreishandwerkerschaft
Freiburg | Breisgau-Hochschwarzwald | Markgräflerland

Ob Friseure, Gaststätten, Schreibwarenläden oder Blumenhändler: Alle leiden extrem unter den Schließungen der letzten Monate und auch nach einer hoffentlich baldigen Wiedereröffnung werden viele Existenzen vor dem Aus stehen.

Haben wir auch nach Corona noch „lebendige Städte und Gemeinden"? Oder nur noch Schnell-Imbisse, Wettbüros oder Handy-Läden in Wohnstraßen, die von Amazon-Päckchenlieferanten bedient werden mit hässlichen Verteilzentren in der Peripherie.

Nicht der Staat mit seinen Überbrückungshilfen, sondern jeder einzelne von uns entscheidet durch sein Einkaufsverhalten, wie unsere Städte und Gemeinden künftig aussehen.

Innungsfachbetriebe der Kreishandwerkerschaft Freiburg haben sich zu einer Solidaraktion zusammengeschlossen, um einerseits das Bewusstsein der Verbraucher zu schärfen und andererseits die lokale Wirtschaft zu unterstützen. Die teilnehmenden Handwerker geben an ihre Kunden Gutscheine lokaler Einzelhändler, ortsansässiger Gastronomiebetriebe oder lokaler Händlervereinigungen aus.

Alle teilnehmenden Betriebe sind auf der Internetseite der Kreishandwerkerschaft unter https://www.kreishandwerkerschaft-freiburg.de/aktuell/news/solidaraktion-handwerk-handel/ aufgeführt.

Weitere interessierte Handwerksbetriebe dürfen sich bei Interesse gerne an die Kreishandwerkerschaft Freiburg wenden.

Fundsachen

eine Wollmütze im Ortszentrum Bollschweil

Abfallkalender

Termine

Samstag, 06.02.2021
Grünschnittsammelstelle im Langendobel von 10.00 bis 12.00 Uhr geöffnet.

Bitte beachten Sie bei der Anlieferung auf die Grünschnittsammelstelle die Hinweise des Landratsamtes Breisgau-Hochschwarzwald in Anbetracht des aktuellen Infektionsgeschehens. U.a. ist auf dem gesamten Gelände der Entsotgungseinrichtung eine Mund-Nasen-Bedeckung zu tragen, sind die Mindestabstände einzuhalten sowie alle weiteren Hygieneregeln zu beachten.

Montag, 08.02.2021
Gelber Sack
Dienstag, 09.02.2021
Restmüll

Entsorgungseinrichtungen des Landkreises; Öffnungszeiten an Fastnacht 2021

Da dieses Jahr coronabedingt keine Feierlichkeiten zur Fastnacht stattfinden, werden die meisten Einrichtungen entgegen den ursprünlichen Planungen nun doch geöffnet bleiben.
Die Entsorgungseinrichtung „Breisgau Kompost GmbH Müllheim" bleibt am 15.02.2021 (Rosenmontag) denoch geschlossen:

Weiterbildung

Bildungshaus Kloster St. Ulrich
Landvolkshochschule

Online-Seminar

LIFE/WORK PLANNING
Berufsplanung und Stellensuche mit System

Was kann ich, was tue ich gerne, was will ich beruflich wirklich machen und wie komme ich genau dort hin? Life/Work Planning (LWP) ist ein effektives Verfahren, mit dem Sie Klarheit gewinnen auf diese Fragen.

Dabei wird Life/Work Planning der Tatsache gerecht, dass nur jede dritte Stelle in Deutschland öffentlich ausgeschrieben ist.

Denn die Methode zeigt auch, wie Sie sich systematisch Zugang zum verborgenen Arbeitsmarkt verschaffen und diesen für sich erschließen.

Datum:	12. - 14. März 2021
Leitung:	Marc Buddensieg, LWP-Trainer
Info und Anmeldung:	Bildungshaus Kloster St. Ulrich 79283 Bollschweil Tel. 07602/9101-0 www.bksu.de, info@bksu.de

Notfalldienst

Notruf (Polizei, Feuerwehr, Rettungsdienst **Telefon 112**
An den Wochenenden und Feiertagen, sowie zu den sprechstundenfreien Zeiten stehen niedergelassene Ärztinnen und Ärzte ihren Patientinnen und Patienten für die Notfallversorgung zur Verfügung.
Rufnummer für den ärztlichen Notfalldienst (Allgemein-, Kinder-, Augen- und HNO-ärztlicher Notfalldienst): 116 117 (Anruf ist kostenlos).
Über die Leitstelle wird Ihnen ein diensthabender Arzt vermittelt, sofern der eigene Hausarzt oder behandelnde Facharzt nicht erreichbar ist.
Der nachstehend genannten Aufstellung können Sie sowohl die Anschrift, die Rufnummer als auch die aktuellen Öffnungszeiten der Freiburger Notfallpraxen der niedergelassenen Ärzte entnehmen.

Allgemeine Notfallpraxis Freiburg (Erw.),
Universitätsklinikum Freiburg
Sir-Hans-A.-Krebs-Straße 3, 79106 Freiburg

Mo, Di, Do	20 – 24 Uhr
Mi und Fr	16 – 24 Uhr
Sa, So und an Feiertagen	8 – 24 Uhr

Kinderärztliche Notfallpraxis Freiburg,
St. Josephs-Krankenhaus
Sautierstr. 1, 79104 Freiburg

Mo - Do	19 – 22:30 Uhr
Fr	16 – 22:30 Uhr
Sa, So und an Feiertagen	8 – 22:30 Uhr

Augenärztliche Notfallpraxis Freiburg,
Universitätsaugenklinik Freiburg
Killianstr. 5, 79106 Freiburg

Mo, Di, Do	19 – 22 Uhr
Mi	13 – 22 Uhr
Fr	16 – 22 Uhr
Sa, So und an Feiertagen	8 – 22 Uhr

Akut lebensbedrohliche Notfälle werden weiterhin vom Rettungsdienst versorgt, der wie gewohnt unter der **Rufnummer 112** zu erreichen ist.
Montag bis Freitag 9 bis 19 Uhr: docdirekt - Kostenfreie Onlinesprechstunde von niedergelassenen Haus- und Kinderärzten, nur für gesetzlich Versicherte unter **0711 – 96589700 oder docdirekt.de**

Zahnärztlicher Notfalldienst:	Telefon 0 18 03 / 222 555 40
Telefonseelsorge:	Telefon 08 00 / 1 11 01 11
Trinkwasserversorgung	Telefon 01 71 / 4 92 20 33
Strom	Telefon 07623 92-1818
Gas	Telefon 08 00 / 2 76 77 67
Kabel-TV	Telefon 03 41 / 42 37 20 00

Apotheken-Notfalldienst

Donnerstag, 04.02.2021:
Breisgau-Apotheke Kirchhofen Tel.: 07633 - 53 93
Staufener Str. 1, 79238 Ehrenkirchen (Kirchhofen)

Freitag, 05.02.2021:
Schwarzwald-Apotheke Bad Krozingen Tel.: 07633 - 41 05
St.- Ulrich-Str. 2, 79189 Bad Krozingen

Samstag, 06.02.2021:
Faust-Apotheke Staufen Tel.: 07633 - 95 82 20
Hauptstr. 52, 79219 Staufen im Breisgau

Sonntag, 07.02.2021:
Bad Apotheke Krozingen Tel.: 07633 - 9 28 40
Bahnhofstr. 23, 79189 Bad Krozingen

Montag, 08.02.2021:
St.Trudpert-Apotheke Tel.: 07636 - 5 66
Wasen 49, 79244 Münstertal, Schwarzwald

Dienstag, 09.02.2021:
K & K-Apotheke Merzhausen Tel.: 0761 - 45 94 50
Hexentalstr. 7, 79249 Merzhausen, Breisgau

Mittwoch, 10.02.2021:
Bad-Apotheke im Paracelsushaus Tel.: 07633 - 15 01 50
Freiburger Str. 20, 79189 Bad Krozingen

Donnerstag, 11.02.2021:
Kirchberg-Apotheke Ehrenkirchen Tel.: 07633 - 87 94
Jengerstr. 13, 79238 Ehrenkirchen

Diese tagesaktuellen Daten unterliegen einem ständigen Änderungsservice.

Infos und weitere Apotheken unter:
http://www.lak-bw.de/Notdienstportal

Der Notdienst gilt für die Apotheken i.d.R. bis zum darauffolgenden Tag, 08.30h.

Für die Richtigkeit wird keine Gewährleistung übernommen.

Informieren Sie sich vorab telefonisch bei der diensthabenden Apotheke.

Kirchliche Nachrichten

Kath. Seelsorgeeinheit

Batzenberg-Obere Möhlin
Kath. Pfarrgemeinden St. Hilarius, Bollschweil + St. Peter und Paul, St. Ulrich
Anton-Fränznick-Weg 2,
Tel.: 07633/5317; Fax: 07633/802 344,
E-Mail: Dorothea.Rees@kath-bom.de
Homepage: www.kath-bom.de
Pfarrbrief per mail?
www.kath-bom.de/pfarrbriefabo

Sonntag, 7.2.
10:30 Uhr Hl. Messe in Sölden
19:00 Uhr Hl. Messe in Bollschweil

Donnerstag, 11.2.
19:00 Uhr Hl. Messe

Samstag, 13.2.
18:30 Uhr Vorabendmesse in Bollschweil
18:30 Uhr 2oder3 Gottesdienst – der etwas andere Gottesdienst in Schallstadt

Sonntag, 14.2.
9:00 Uhr Hl. Messe in St. Ulrich

2oder3 – der etwas andere Gottesdienst
Wann: Samstag, 13.2. um 18:30 Uhr
Wo: Pfarrkirche St. Blasius, Schallstadt
Mit: Pfr. Thomas Dietrich und 2o3-Team
www.kath-bom.de/2o3

Ausführlichere Informationen zu weiteren Gottesdiensten und allen Veranstaltungen der SE finden Sie auf der Homepage (www.kath-bom.de) **oder im Pfarrbrief.**

Evangelisches Pfarramt

Jengerstraße 9
79238 Ehrenkirchen
Pfarrer Fritz Breisacher
Tel.: 07633-7020 / Fax: 07633-500579
E-Mail: pfarramt@ekeb.de

Wir bitten nach Möglichkeit um Anmeldung zu den Gottesdiensten auf https://ekeb.church-events.de
Das erleichtert uns die Organisation sehr. Falls Sie sich nicht online anmelden können, ist es natürlich dennoch möglich, den Gottesdienst zu besuchen.

Samstag, 06. Februar 2021
10.00 Uhr Konfitag (digital)

Sonntag, 07. Februar 2021 (Sexagesimae)
10.00 Uhr Gottesdienst

Mittwoch, 10. Februar 2021
20.00 Uhr Kirchengemeinderatssitzung

Sonntag, 14. Februar 2021 (Estomihi)
10.00 Uhr Gottesdienst, vertreten durch Wolfgang Lederle

Das biblische Motto für die kommende Woche:
Heute, wenn ihr seine Stimme hört, so verstockt eure Herzen nicht.
Hebräer 3,15

Liebe Grüße aus dem evangelischen Pfarrhaus,
Ihr Pfarrer Fritz Breisacher

Soziale Einrichtungen

Stellenausschreibung Einsatzleitung

Hilfe von Haus zu Haus Obere Möhlin

In Zeiten von Corona ist vieles in Bewegung, so auch bei unserer Nachbarschaftshilfe. Vielleicht sind Sie auf der Suche nach einem neuen Arbeitsfeld? - Sie sind flexibel, den Menschen zugewandt und organisatorisch ein Talent? - Sie verfügen über PC-Kenntnisse (MS Office)? -Sie interessieren sich für Menschen? Sie lieben die selbständige Arbeit ebenso, wie die Zusammenarbeit im Team?
Dann freuen wir uns auf Ihre Bewerbung als Einsatzleiter/in für „Hilfe von Haus zu Haus – seit mehr als 12 Jahren Ihre Nachbarschaftshilfe an der Oberen Möhlin“
Minijob : 450,-- € /10 Std. pro Woche

In dieser Funktion sind Sie - gemeinsam mit Ihrer Kollegin in der Einsatzleitung – die/der erste Ansprechpartner/in für Mitbürger, die unsere Unterstützung möchten. Sie koordinieren die Einsätze schnell und zuverlässig. Sie bringen hilfesuchende und hilfeleistende Menschen zusammen und stehen für die kompetente Beratung aller Beteiligten zur Verfügung und sind Kooperationspartner im Netzwerk der sozialen Dienste.
Uns alle verbindet die Freude an kreativen Lösungen und am wertschätzenden Umgang miteinander.

Ihre Bewerbung schicken Sie bitte an:
Hilfe von Haus zu Haus – Büro Bollschweil
Anton-Fränznick-Weg 2
79283 Bollschweil
Telefon: 07633-4065813

Sozialstation Mittlerer Breisgau gGmbH

Häusliche Kranken- und Altenpflege
Begleitung, Beratung

Wir bieten Ihnen
Grundpflege und Behandlungspflege durch erfahrene Pflegefachkräfte
Hauswirtschaftliche Versorgung
Verhinderungspflege in der häuslichen Umgebung
24-Stunden-Pflege in der häuslichen Umgebung
24-Stunden-Rufbereitschaft für pflegerische Notfalle
Beratungsgespräche
Stundenweise zuhause Betreuung von demenzerkrankten Menschen
Betreuungsgruppe für demenzerkrankte Menschen
Schulungen für pflegende Angehörige im häuslichen Umfeld und in der Gruppe
Gesprächskreis für pflegende Angehörige
Koordination und Zusammenarbeit mit Hausärzten, Krankenhäusern, Hausnotruf, Essen auf Rädern, Sanitätshäusern, Apotheke, Nachbarschaftshilfen, Helferkreisen, Hospizgruppen

Seit mehr als 40 Jahren in Bollschweil, im Hexental sowie rund um Batzenberg und Schönberg
täglich mit mehreren Pflegetouren für Sie unterwegs

Prälat-Stiefvater-Weg 3, 79238 Ehrenkirchen (Hauptsitz),
Telefon 07633/9533-0, Telefax 07633/9533-90, www.kirchliche-sozialstationen.de

Angeschlossen ist die **Beratungsstelle für ältere Menschen und deren Angehörige.**
Telefon 07633/9533-20

Caritasverband für den Landkreis
Breisgau-Hochschwarzwald e.V.

Prälat-Stiefvater-Haus

Jahresrückblick 2020
Auch wenn das Jahr 2021 schon vor einigen Wochen angefangen hat und der Blick eigentlich in die Zukunft gerichtet sein sollte – kommt hier das Jahr 2020 noch einmal im Rückblick aus Sicht des Prälat-Stiefvater- Hauses. Dabei gilt es, auch den Fokus auf diejenigen zu richten und ihnen Dank zu sagen, die während des gesamten Jahres aktiv in der ersten Reihe oder auch im Hintergrund uns in der täglichen Arbeit unterstützt und/oder den Bewohner schöne Momente gestaltet haben.

Starten wir mit dem Rückblick im Februar, als die Welt noch einigermaßen „in Ordnung" war und einige Bewohner*innen in Begleitung des Fördervereins vom PSH und mehreren Ehrenamtlichen den Faschingsumzug in Ehrenkirchen besuchen konnten. Es war für alle ein fröhlich-buntes Erlebnis – und, was zu diesem Zeitpunkt noch niemand wusste, sollte es das Einzige für das vergangene Jahr bleiben.

Zwei Wochen später, und damit einige Zeit vor dem allgemeinen Lock down, waren Besuche im Prälat-Stiefvater-Haus nicht mehr möglich. Das Corona-Virus hatte den Weg auch nach Ehrenkirchen gefunden und veränderte mit einem Schlag das Leben von Bewohner*innen, Angehörigen und auch allen Mitarbeitenden. Niemand konnte in das PSH – und niemand konnte heraus.

Alle Aktivitäten mussten nun innerhalb der Einrichtung stattfinden, eine große Herausforderung für die Betreuungs- und Pflegekräfte. Sie organisierten Spiel- und sonstige Aktivitäten, soweit die Hygieneregeln dies zuließen. Ebenso gab es mehrfach in der Woche Akkordeonmusik mit Hits und Volksmusik vergangener Jahre. Vielen Dank an dieser Stelle allen Beteiligten hierfür!

Auch der Förderverein des Prälat-Stiefvater-Hauses zeigte großes Engagement, indem er wöchentliche „Sonntagsmusik" auf dem Weg vor der Einrichtung mit verschiedenen Musikern organisierte. Ein tolles Angebot – und es war nicht immer leicht, dies mit den sich immer mehr verschärfenden Corona Regeln in Einklang zu bringen. Vielen Dank den Organisatoren und Musikern!

Die Corona Regeln verschärften sich weiter – und plötzlich wurde die Schutzkleidung für unsere Mitarbeitenden zur Mangelware. Es waren wirklich nur ein paar Telefonanrufe und schon surrten und klapperten von Pfaffenweiler bis Bollschweil, Staufen und Ehrenkirchen die Nähmaschinen und fleißige Hände produzierten in großer Anzahl Schutzkittel und unseren ständigen Begleiter seit dieser Zeit: Den Mund-Nasen-Schutz in den buntesten Farben und Formen. Allen Näherinnen und Nähern vielen herzlichen Dank hierfür– auch im Namen unserer Mitarbeitenden, die bei Ihrer Arbeit auf diesen Schutz angewiesen waren.

Der Sommer kam, und die strengen Frühjahrsregeln lockerten sich. Das Leben fand wieder im Freien statt – wenn auch überwiegend auf der Terrasse und im Garten vom PSH. Leider konnten wir unsere Cafeteria nicht öffnen, die geltenden strengen Vorschriften haben dies leider verhindert.
Unser Förderverein organisierte auch in den Sommermonaten die „Sonntagsmusik", hinzu kamen regelmäßige Gottesdienste beider Kirchen, die oft im Freien gefeiert wurden. Herzlichen Dank an unsere beiden Kirchengemeinden.
Eine der nachhaltigsten Ideen des Fördervereins, es handelt sich hierbei um ungezählte Kalorien in Form von Erbeer-, Käse- und sonstigem Kuchen, erhält das PSH 2-wöchentlich zur großen Freude von allen Bewohner*innen und Mitarbeitenden. So betrachtet kann Corona auch leckere Seiten haben. Auch hierfür herzlichen Dank an den Förderverein.

Im Herbst kam mit dem 2. Lock-down auch das Virus in die Einrichtung. Es waren sehr schwere Tage für alle Beteiligten: Bewohner*innen, Angehörige und vor allem die Mitarbeitenden mussten oft weit über ihre persönlichen Grenzen hinausgehen. Trotz allergrößtem Einsatz konnte nicht verhindert werden, dass einige Bewohner die Viruserkrankung nicht überlebt haben. *Im Gedenken werde sie weiterhin bei uns sein.*
Bei der Bewältigung dieser Virusinfektion unterstützen uns die Arztpraxen von Dr. Rabbenstein, Dr. Schunicht, Dr. Strosing und Dr. Günter mit ihren Teams über den langen Zeitraum von 4 Wochen, bis endlich alle Bewohner und Mitarbeitenden wieder „virenfrei" waren. Im Namen von allen Bewohner*innen und Mitarbeitenden herzlichen Dank an für diese Begleitung in dieser schweren Zeit!
Und wie startete das Jahr 2021? Zuerst mit einem Wehrmutstropfen, der bei vielen Mitarbeitenden zu einem Ärgernis wurde. Eine kleine Gruppe Angehöriger hatte die Badische Zeitung mit Informationen versorgt, die teils stark überzeichnet waren oder gar nicht der Realität entsprachen. Die Objektivität bei der Berichterstattung wurde in diesem Artikel leider stark ausgeblendet. Nach der Veröffentlichung in der BZ fühlten sich viele Mitarbeitende, die sich im Verlauf des letzten Jahres mit großem Einsatz und dem ständigen Risiko, durch ihre Tätigkeit selbst an Corona zu erkranken, sehr verletzt.
Zum Schluss ein kleiner Lichtblick für das Prälat-Stiefvater-Haus in dieser Pandemie: Am 20.01.21 kam ein Impfteam aus Freiburg und konnte die 1. Impfdosis an alle impfwilligen Bewohner*innen und Mitarbeitenden verabreichen.

Auch hier unterstützen uns die 4 bereits genannten Arzt-und Praxisteams bei der Vorbereitung und Aufklärung. Die Praxisteams von Dr. Rabbenstein und Dr. Schunicht waren es dann, die uns allen den entscheidenden „Picks“ setzten. Nochmals vielen Dank an die Teams für ihren Einsatz.
Es bleibt zu hoffen, dass das Jahr 2021 sich von einer Seite zeigen wird, die wieder mehr Lebensqualität in unserem Prälat-Stiefvater-Haus zulassen wird.

1. Corona-Impfung im Prälat-Stiefvater-Haus
Am 20.01.21 hat erste von zwei Corona-Schutzimpfungen stattgefunden. Schon im Dezember 2020 wurden die Angehörigen und Betreuer über die möglichen Impfungen im Januar durch die Einrichtung informiert. Die notwendigen Aufklärungen mussten durchgeführt und entsprechend dokumentiert werden. Auf Anfrage erklärten sich die Praxisteams von Dr. Rabbenstein (Bollschweil), Dr. Schunicht (Ehrenkirchen), Dr. Strosing (Sölden) und Dr. Günter (Pfaffenweiler) sofort bereit, diese Aufgabe neben ihren normalen Praxisabläufen zu übernehmen. Vielen Dank an die Teams für ihren Einsatz. Am Impftag übernahmen Dr. Rabbenstein und Dr. Schunicht mit ihren jeweiligen Praxisteams in Kooperation mit dem Impfteam aus Freiburg die 128 Injektionen bei Bewohner*innen und Mitarbeitenden. Auch hierfür noch einmal ein „Dankeschön“ den beiden hilfsbereiten Praxisteams!

Zum Schluss die gute Nachricht: Alle Bewohner*innen und Mitarbeitenden habe die 1. Impfung ohne weitere Nach-und Nebenwirkungen gut überstanden und sehen nun der 2. Impfung recht entspannt entgegen.

TAFEL STAUFEN

Tafelladen Bad Krozingen, Bahnhofstr. 4b

Montag, Mittwoch, Freitag von 13:30 Uhr bis 15:30 Uhr

Donnerstag von 11:00 Uhr bis 13:00 Uhr
Dienstag und Samstag bleibt der Tafelladen vorübergehend geschlossen
> Abstandsregeln beachten; Einlass nur mit einer medizinischen Mund-Nasenbedeckung
> Bitte kommen Sie zu Ihren bekannten Einkaufszeiten und nicht früher.
> Der Kleiderladen ist geschlossen

Tafelladen Staufen, Kapuzinerhof
- bleibt vorübergehend geschlossen. Unsere Kunden können einen Lieferservice in Anspruch nehmen:
Tel.: 07633 9231561

Vereinsmitteilungen

Bollschweil 21
Zukunft gemeinsam gestalten

Agenda 21

Aus Schutz vor dem Corona-Virus bleibt das Alte Rathaus geschlossen. Der Zugang zum Bücherregal ist zu Marktzeiten frei. Bitte nur einzeln und mit Maske in den Vorraum gehen. Auch beim Einkaufen auf dem Markt die Masken nicht vergessen und auf die Abstände achten.
Freitag, 05. Februar, 15.00 bis 18.00 Uhr: Wochenmarkt. Im neuen Jahr freuen sich auf ihre Kunden: Metzger Durst mit seinen Fleisch-und Wurstwaren aus eigenen Rezepten, der Ebner Begg mit seinem Vollwert-Brot, Constantin mit Gemüse und Obst aus biologischem Anbau, Anne mit ihren delikaten Rohmilch-Käsesorten und Herbert mit seinem Honig.
Das **Bücherregal im Alten Rathaus** ist geöffnet. Lesetipp: Sasa Stanisic: „Herkunft“. Erinnerungen an das zerfallende Jugoslawien
Freitag, 12. Februar, 15.00 bis 18.00 Uhr: Wochenmarkt. Mit Fleisch, Wurst und Brot, mit Gemüse und Obst aus Bio-Anbau, mit Schafs-Kuh - und Ziegenkäse. Das **Bücherregal im Alten Rathaus** ist geöffnet.
Kontakt: Wolfgang Schupp, Tel. 82503.

Circus Bollini

Der Circus Bollini möchte den kleinen Kindern eine Freude bereiten und ist mit Clown Bollo und seinem Bollini Mobil jeden Freitag im Februar auf dem Wochenmarkt am Milchhäusle. Es gibt Waffeln, Zuckerwatte, Punsch und Suppe to Go.

Außerdem gibt es im Februar das russische Märchen „Der Feuervogel“ als Theater to Go und im März/April „Die Häschenschule“. Infos unter 0160/7671509

kfd

Kath. Frauengemeinschaft Bollschweil - KFD

Ein Zeichen der Verbundenheit von der KFD Bollschweil
Die Coronazeit fordert von uns allen Kraft, Verzicht und Disziplin. Gerade deshalb brauchen wir vielleicht mal wieder eine Stärkung:

Wir laden die Mitglieder der Kath. Frauengemeinschaft und Interessierte zur **Abendmesse am Donnerstag, den 4. Febr. 19.00 Uhr mit Pfarrer Lukas Wehrle mit Kerzenweihe und Blasiussegen** ein. Die KFD wird diesen Gottesdienst mitgestalten.

Im Rahmen dieses Gottesdienstes werden auch Kerzen geweiht und wir die Vorstandsfrauen verteilen diese am Ende.

Mit vielen guten Wünschen
die Vorstandsfrauen der Kath. Frauengemeinschaft

ZUSAMMEN KÖNNEN WIR ES SCHAFFEN

Mit unserer beliebtesten Aktion ins neue Jahr starten

Unsere Aktion für Sie

Starten Sie mit unserer beliebtesten Aktion ins neue Jahr.

4 + 2 = 6 Anzeigen oder
3 + 1 = 4 Anzeigen

Unsere Aktion gilt vom 11. Januar 2021 (KW2) bis 14. März 2021 (KW 10).

Es gelten unsere AGB (siehe www.primo-stockach.de) und unsere aktuelle Preisliste für Gewerbetreibende und Werbeagenturen. *Um in den Genuss dieser Aktion zu kommen liefern Sie bitte Ihre druckfähigen, fertigen Anzeigenvorlagen (Daten) bis donnerstags, 9 Uhr in der Vorwoche. Ebenfalls bitten wir um die Abbuchungserlaubnis, andere Zahlungsmethoden sind ausgeschlossen. Alle bestehenden Rabatt-, Abschluss- und Skontovereinbarungen mit unserem Verlag sind außer Kraft gesetzt. Jedoch wird das mm-Volumen Ihrem Kundenkonto gutgeschrieben. Ihre Anzeigenschaltung muss durch sechs teilbar oder durch vier teilbar sein und in sechs/ vier aufeinanderfolgenden Wochen geschalten werden. Farbzuschläge sind nicht rabattierfähig. Die zwei günstigsten Ausgaben sind für Sie kostenlos. **Bitte Aktionscode P-2021-01 bei der Anzeigenbestellung angeben.**

PRIMO
Verlag | Druck | Service

0 77 71 93 17-11
0 77 71 93 17-40

anzeigen@primo-stockach.de
www.primo-stockach.de

Genuss pur

Alle Gerichte zum Mitnehmen oder Lieferservice.
10% Rabatt bei Abholung

Wir freuen uns auf Ihren Anruf!
Indisches Restaurant Devi
79238 Ehrenkirchen-Norsingen
Bundesstr. 2 • Tel.: 07633/8066569
www.indischesrestaurant-devi.de

Ich habe zu Jahresbeginn die Firma an meinen Sohn Benjamin Kleinhans übergeben und wünsche ihm eine glückliche Hand.

RIEGER
HEIZUNG SANITÄR GmbH

Norsinger Straße 9
79189 Bad Krozingen
Tel. 07633/94848-0
Fax 07633/94848-2
info@rieger-haustechnik.de

Kundendienst – Wartung – Öl- und Gasfeuerungen – Brennwerttechnik – Solaranlagen – Sanitäre Anlagen – Badsanierung

Garage zum Kauf oder Mieten
in Bollschweil-Unterdorf gesucht!
Telefon 0 76 33 / 9 23 16 37

Ackerland für privates Bio-Anbauprojekt gesucht:
Ehrenkirchen & Umkreis von 10 km zum Kauf.
Die Größe der Ackerfläche spielt keine Rolle.
Kontakt: Schneider.Naturfreude@outlook.de oder 0152 514 991 57

Edgar Wältermann
Computerservice seit 2006 in Freiburg und Freiburg Umgebung

- Computerservice
- Windows, macOS, Linux
- Dattenrettung, Sicherung, Wiederherstellung
- Installation, Konfiguration
- PC-Kaufberatung
- Virenschutz Virenbeseitigung
- Fernwartung, Remote Support

EDV-Wältermann
Kuckucksbadstr. 7
79283 Bollschweil
☎ 07633 - 80 89 188
✆ 0151 - 19 13 90 44
info@edv-waeltermann.de
www.edv-waeltermann.de

Naturnahes Haus, Bauernhaus oder Baugrund
ruhig gelegen gesucht!
Haus, Bauernhaus - auch renovierungsbedürftig - oder ruhiges, größeres Baugrundstück von leitendem Arzt Universitätsklinikum FR zu kaufen gesucht. Informationen, Angebote bitte unter 0761/290 86528 oder E-Mail: naturnaheshaus@posteo.de

ZAHNARZTPRAXIS
DR. ELISABETA ASCH

Ölbergweg 56
79283 Bollschweil
T 07633 82125
F 07633 801216

info@zahnarztpraxis-bollschweil.de
zahnarztpraxis-bollschweil.de

In unserer Kindersprechstunde
milchzahnclub
sind wir ganz für unsere kleinen Patienten da.

Deutsche Post

Staufen-Briefmarkensatz

Ergänzungsmarken werden gratis mitgeliefert.

Verbreiten Sie unsere Botschaft!

Erhältlich im Kaufladen auf **www.staufenstiftung.de**, im Bürgerbüro und der Tourist-Info in Staufen.

Mehr Infos außerdem unter **Telefon 07633 805-56.**

Stiftung zur Erhaltung der historischen Altstadt **Staufen**

ZDF SWR

identis.de

BITTE BEACHTEN!
Ihre Anzeige soll in **KW 6** erscheinen? Dann buchen Sie ein Tag früher!

Bei **Kombinationen, Landkreisen und Wirtschaftsräumen** muss Ihre Anzeige für KW 6 spätestens am **Do, 4.2.21, 9 Uhr** im Verlag eingehen.

PRIMOVERLAG
Heimat, Deine Blättle.
Telefon: 0 77 71/ 93 17-11
Telefax: 0 77 71/ 93 17-40
E-Mail: anzeigen@primo-stockach.de

Unser Gaumen. Unser Herz. Unser Land.

WIR SIND FÜR SIE DA!

Markgräfler Wein finden Sie in unseren Weinmärkten in Efringen-Kirchen, Ballrechten-Dottingen und Ehrenstetten mit Abstand am besten.

Oder besuchen Sie unseren Onlineshop:
shop.markgraeflerwinzer.de

Montag – Freitag
10:00 – 12:30 und 13:30 – 17:00 Uhr
Samstag
9:00 – 13:00 Uhr

Markgräfler Winzer eG

www.markgraeflerwinzer.de

FWG FRIEDRICH WEINBRENNER GEWERBESCHULE

gestalte Zukunft!

- du hast den mittleren Bildungsabschluss
- du hast Interesse an: **G**estaltung **U**mwelt **T**echnik

Unsere Vollzeitschulen

3j. Berufliches Gymnasium Umwelttechnik
3j. Berufskolleg Holzdesign
2j. Berufskolleg Produktdesign
1j. Berufskolleg Technik

Anmeldung: **bis 01.03.2021**
https://bewo.kultus-bw.de/BewO

Information: **www.fwg-freiburg.de**
Friedrich-Weinbrenner GS
0761 - 201 - 7387

Ruh's Obsthof

uns zu finden lohnt sich

Öffnungszeiten:
Mo. 8 - 12 Uhr
Di., Do. + Fr. 8 - 12 Uhr
und 14.30 - 18.30 Uhr
Sa. 8 - 12.30 Uhr

Mittwoch Ruhetag

frische knackige Äpfel & vieles mehr

Stiedlengässle 6
79238 Ehrenkirchen
Tel. 07633 - 8 35 19

Axel Ruh
frisiersalon
79238 Ehrenkirchen
Otto-Löw-Str. 1
07633/5418

Liebe Kunden,
sobald der Zeitpunkt feststeht
dass wir wieder öffnen dürfen,
schalten wir unser
Termin Telefon für Sie frei:

Dienstag bis Freitag

für Damen
10 - 11 Uhr + 14 - 15 Uhr

für Herren
09 - 10 Uhr + 14 - 15 Uhr

Bauausführung
B. Gashi

- Altbausanierung
- Gipserarbeiten
- Malerarbeiten
- Trockenbau

Schloßstr. 2 • 79238 Ehrenkirchen
Mobil: 0160 99 18 47 39 • Fax: 07633 / 92 49 470
E-Mail: bekimgashi2020@gmail.com

Carlo Schmid Schule Freiburg

Carlo Schmid Schule

Informiere Dich online über alle Bildungsgänge.

_ Wirtschaftliche Berufsfachschulen
_ Berufsfachschulen im sozialen Bereich
_ Arbeitserzieherausbildung
_ Jugend- und Heimerzieherausbildung
_ Gartenbaufachwerker
_ Berufseinstiegsjahr (BEJ)
_ Berufseinstieg (VAB-R, VAB-O, SBFS)

Carlo Schmid Schule
Türkheimer Straße 1, 79110 Freiburg
Telefon: 0761 88 88 58 2
www.carlo-schmid-schule.de

Es steckt in Dir

Eine Schule des IB

MEISTER LAMPP · DIE SCHREINEREI AM ÖLBERG

· Beratung, Planung und Fertigung
· Schreinerarbeiten jeder Art
· fachgerechte Restaurierungen und Reparaturen

«Neben Maler Karle»

Gewerbestr. 4 · 79283 Bollschweil · Tel. 07633 949617 · Mobil 0175 5472952
www.meister-lampp.de · Beratung: Do. 17.00 - 19.00 Uhr und nach Vereinbarung